ΑΠΟΣΠΑΣΜΑ ΔΙΑΓΡΑΜΜΑΤΟΣ 1:50.000ΓΥΣ Φ.Χ. ΚΑΡΥΣΤΟΣ
ΜΕ ΕΠΙΣΗΜΑΝΣΗ ΤΗΣ ΘΕΣΗΣ ΤΟΥ ΛΥΚΕΙΟΥ ΚΑΡΥΣΤΟΥ

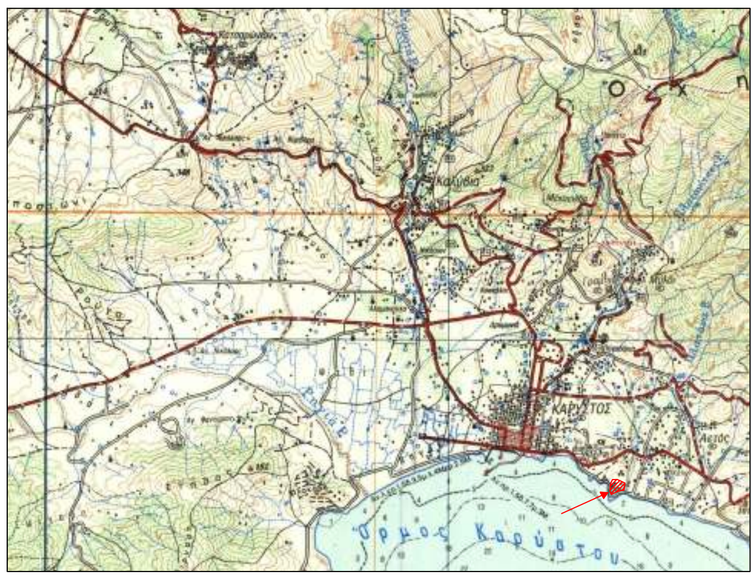

ΑΠΟΣΠΑΣΜΑ ΟΡΘΟΦΩΤΟΧΑΡΤΗ ΚΤΗΜΑΤΟΛΟΓΙΟ Α.Ε.
ΜΕ ΕΠΙΣΗΜΑΝΣΗ ΤΗΣ ΘΕΣΗΣ ΤΗΣ ΙΔΙΟΚΤΗΣΙΑΣ

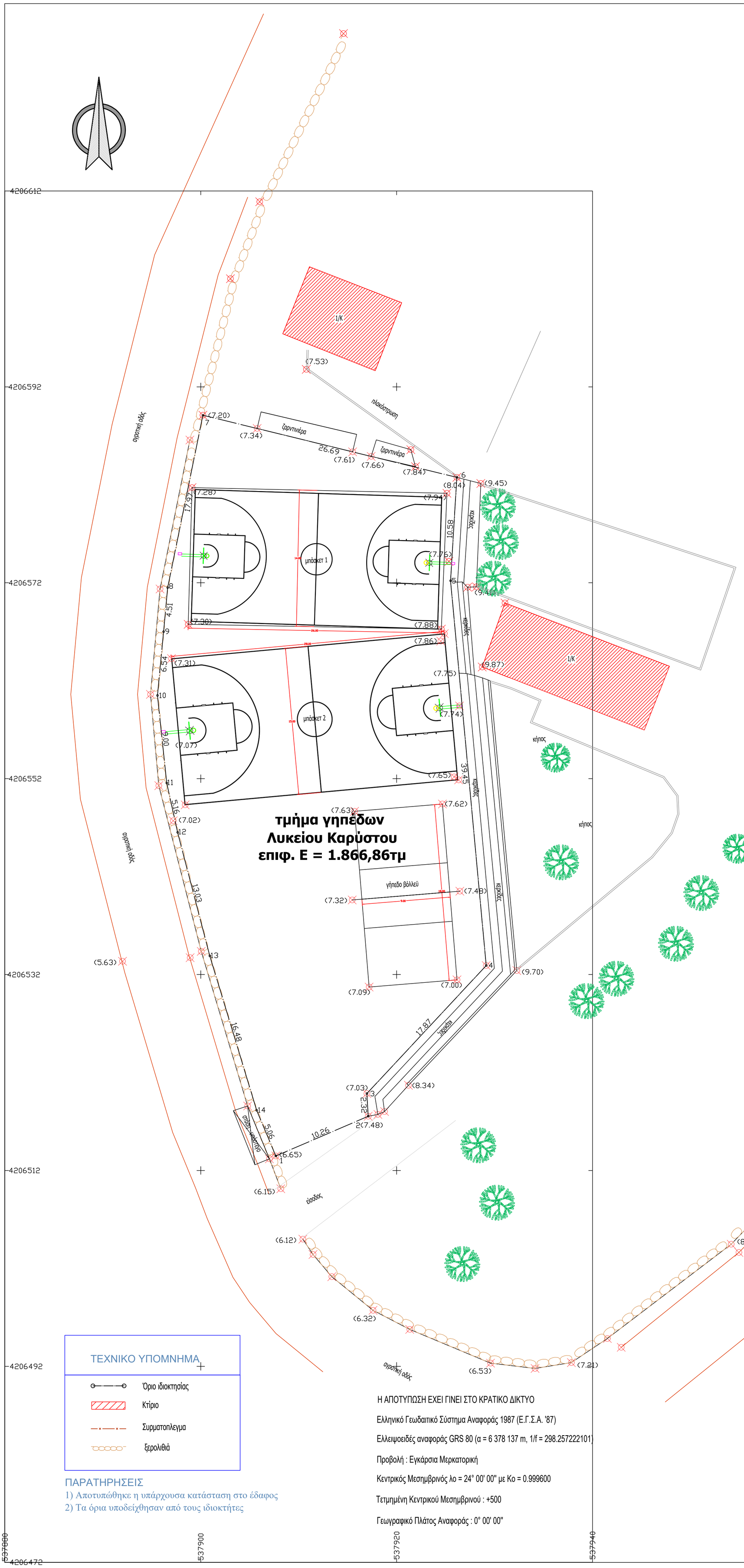

ΕΜΒΑΔΟ ΧΩΡΟΥ ΓΗΠΕΔΩΝ
ΠΙΝΑΚΑΣ ΣΥΝΤΕΤΑΓΜΕΝΩΝ ΟΡΙΩΝ

ΟΡΙΑ	Χ	Υ	ΑΠΟΣΤΑΣΕΙΣ
1	537907.64	4206513.48	--
2	537917.06	4206517.53	10.26
3	537916.93	4206519.85	2.32
4	537929.12	4206532.92	17.87
5	537925.48	4206572.20	39.45
6	537926.12	4206582.76	10.58
7	537900.19	4206589.11	26.69
8	537896.60	4206571.50	17.97
9	537896.18	4206567.01	4.51
10	537895.55	4206560.50	6.54
11	537896.50	4206551.55	9.00
12	537897.61	4206546.52	5.16
13	537900.89	4206533.91	13.03
14	537905.68	4206518.14	16.48
1	537907.64	4206513.48	5.06

ΕΠΙΦΑΝΕΙΑ ΓΗΠΕΔΩΝ= 1.866,86τμ

ΤΕΧΝΙΚΟ ΥΠΟΜΝΗΜΑ

- Όριο ιδιοκτησίας
- Κτίριο
- Συρματοπλεγμα
- Ξερολιθιά

ΠΑΡΑΤΗΡΗΣΕΙΣ

1) Αποτυπώθηκε η υπάρχουσα κατάσταση στο έδαφος
2) Τα όρια υποδείχθησαν από τους ιδιοκτήτες

Η ΑΠΟΤΥΠΩΣΗ ΕΧΕΙ ΓΙΝΕΙ ΣΤΟ ΚΡΑΤΙΚΟ ΔΙΚΤΥΟ

Ελληνικό Γεωδαιτικό Σύστημα Αναφοράς 1987 (Ε.Γ.Σ.Α. '87)

Ελλειψοειδές αναφοράς GRS 80 (α = 6 378 137 m, 1/f = 298.257222101)

Προβολή : Εγκάρσια Μερκατορική

Κεντρικός Μεσημβρινός λο = 24° 00' 00" με Κο = 0.999600

Τετμημένη Κεντρικού Μεσημβρινού : +500

Γεωγραφικό Πλάτος Αναφοράς : 0° 00' 00"

ΕΡΓΟ	: ΑΠΟΤΥΠΩΣΗ ΧΩΡΟΥ ΓΗΠΕΔΩΝ ΤΟΥ ΛΥΚΕΙΟΥ ΚΑΡΥΣΤΟΥ
ΘΕΣΗ	: ΕΚΤΟΣ ΣΧΕΔΙΟΥ ΠΟΛΕΩΣ ΚΑΙ ΕΚΤΟΣ ΟΡΙΩΝ ΟΙΚΙΣΜΟΥ ΤΟΥ ΔΗΜΟΥ ΚΑΡΥΣΤΟΥ
ΜΕΛΕΤΗΤΗΣ	: ΙΑΝΘΗ ΚΑΛΛΙΠΟΛΙΤΟΥ
ΕΡΓΟΔΟΤΗΣ	: ΔΗΜΟΣ ΚΑΡΥΣΤΟΥ
ΜΕΛΕΤΗ	: ΤΟΠΟΓΡΑΦΙΚΗ
ΘΕΜΑ ΣΧΕΔΙΟΥ	: ΤΟΠΟΓΡΑΦΙΚΟ ΔΙΑΓΡΑΜΜΑ
ΗΜΕΡΟΜΗΝΙΑ	: 13 ΙΟΥΝΙΟΥ 2016
ΚΛΙΜΑΚΑ	1 / 200
ΥΠΟΓΡΑΦΗ	
ΘΕΩΡΗΣΗ	

ΤΕΧΝΙΚΟ ΓΡΑΦΕΙΟ ΜΕΛΕΤΩΝ
ΙΑΝΘΗ Δ.ΚΑΛΛΙΠΟΛΙΤΟΥ
ΑΓΡ. ΤΟΠΟΓΡΑΦΟΣ ΜΗΧΑΝΙΚΟΣ
ΣΑΧΤΟΥΡΗ 43 ΚΑΡΥΣΤΟΣ, τηλ.6936348846, e-mail:ikall@otenet.gr