

ΚΤΙΡΙΟ ΓΡΑΦΕΙΩΝ και ΑΜΦΙΘΕΑΤΡΟΥ

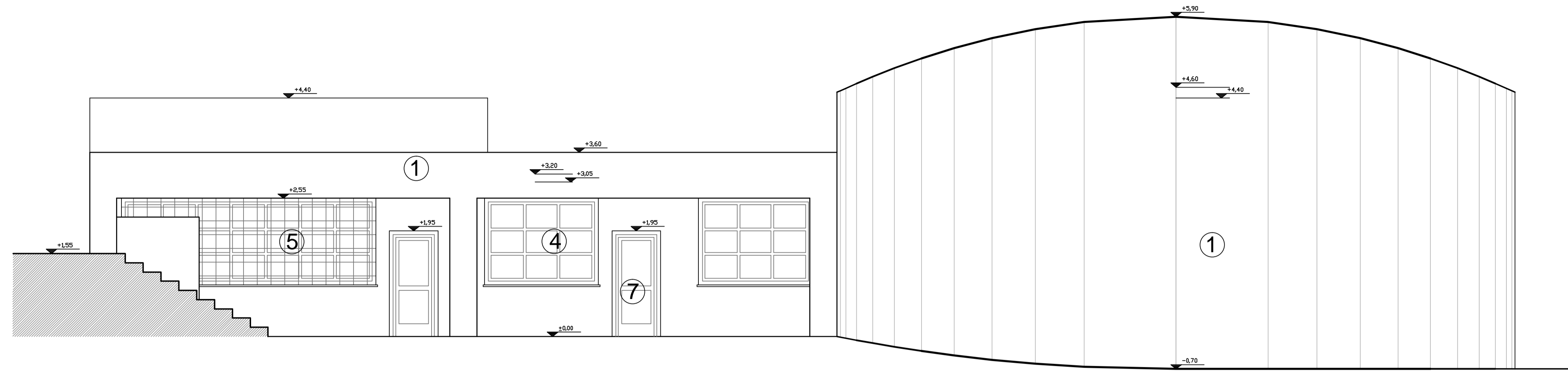

ΝΟΤΙΑ ΟΨΗ

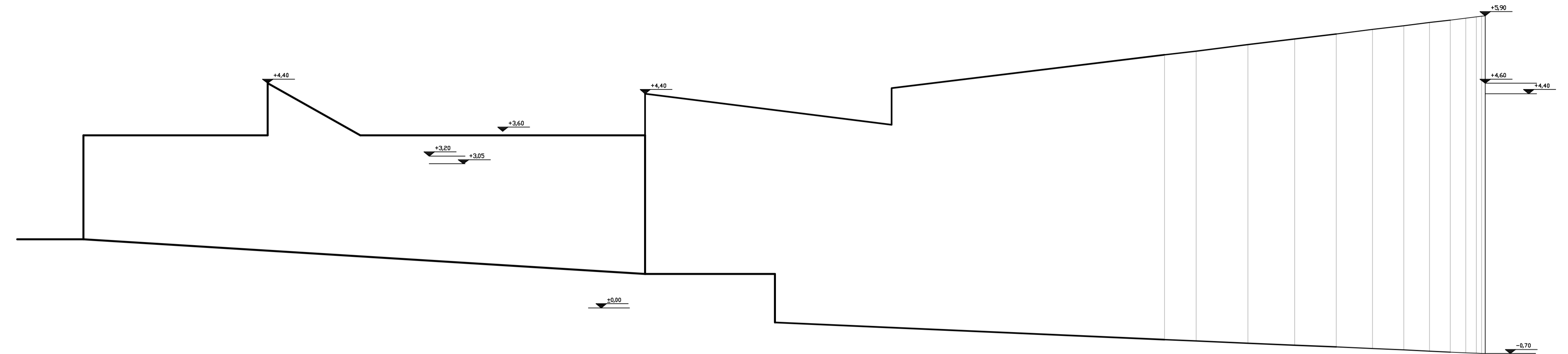

ΔΥΤΙΚΗ ΟΨΗ

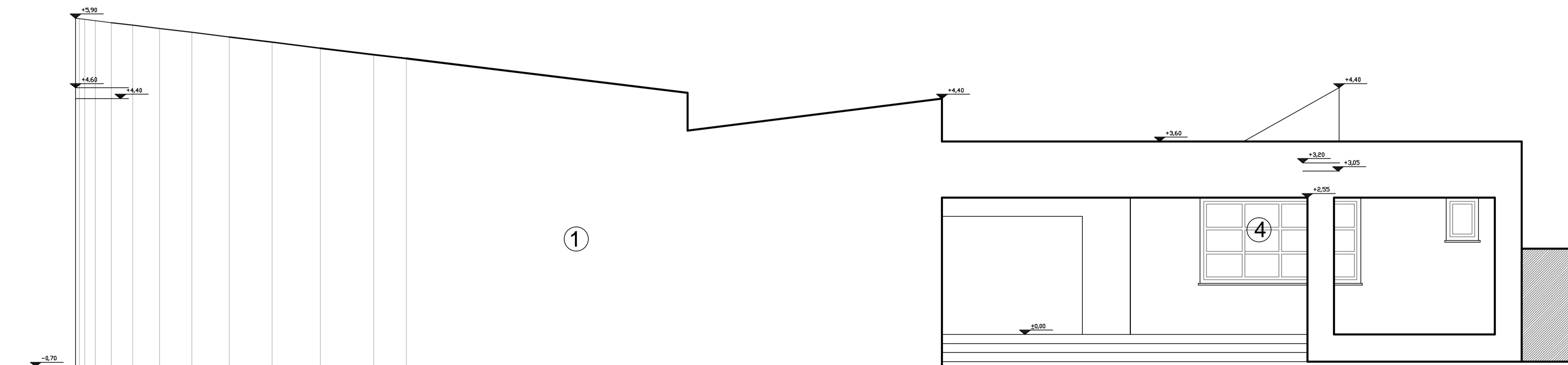

ΑΝΑΤΟΛΙΚΗ ΟΨΗ

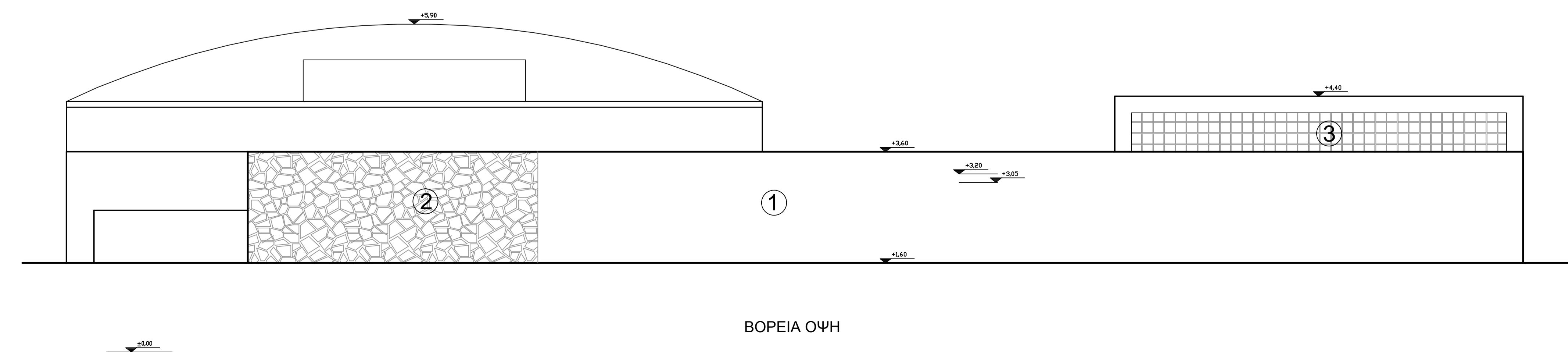

ΒΟΡΕΙΑ ΟΨΗ

ΥΠΟΜΝΗΜΑ

- 1 ΛΕΥΚΟ ΜΑΡΜΑΡΟΚΟΝΙΑΜΑ
- 2 ΛΙΘΟΔΟΜΗ
- 3 ΥΑΛΟΤΟΥΒΛΑ
- 4 ΞΥΛΙΝΑ ΥΑΛΟΣΤΑΣΙΑ
- 5 ΚΑΓΚΕΛΑ
- 6 ΣΥΝΘΕΤΙΚΕΣ ΠΟΡΤΕΣ
- 7 ΞΥΛΙΝΕΣ ΠΟΡΤΕΣ
- 8 ΜΕΤΑΛΛΙΚΕΣ ΠΟΡΤΕΣ
- 9 ΣΥΝΘΕΤΙΚΑ ΥΑΛΟΣΤΑΣΙΑ

ΕΛΛΗΝΙΚΗ ΔΗΜΟΚΡΑΤΙΑ
ΝΟΜΟΣ ΚΥΚΛΑΔΩΝ
ΔΗΜΟΣ ΜΗΛΟΥ
ΥΠΗΡΕΣΙΑ ΤΕΧΝΙΚΗΣ ΠΡΟΒΛΕΨΗΣ ΚΑΙ ΣΤΑΤΙΚΗΣ ΕΝΙΣΧΥΣΗΣ ΔΗΜΟΤΙΚΟΥ ΣΧΟΛΕΙΟΥ ΑΔΑΜΑΝΤΑ
1/Υ-Με/ΕΠΙΧΕΙΡΗΣΗ ΚΑΤΑΣΤΡΟΦΩΝ

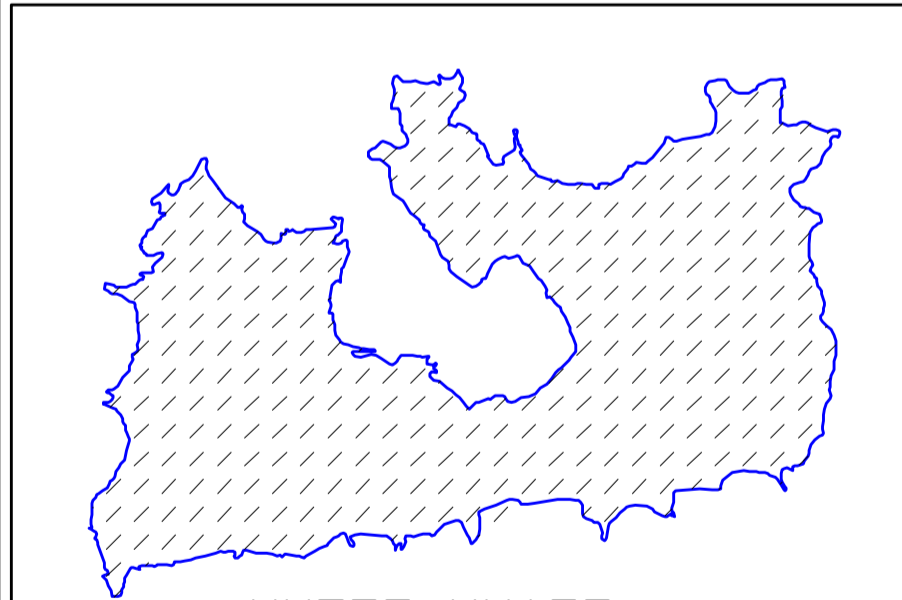
ΝΗΣΟΣ ΜΗΛΟΣ

ΕΡΓΟΔΟΤΗΣ: ΔΗΜΟΣ ΜΗΛΟΥ
ΕΡΓΟ: ΠΑΡΕΜΒΑΣΕΙΣ ΒΕΛΤΙΩΣΕΙΣ ΠΡΟΣΒΑΣΙΜΟΤΗΤΑΣ-ΕΝΕΡΓΕΙΑΚΗΣ ΑΝΑΒΑΘΜΙΣΗΣ ΚΑΙ ΣΤΑΤΙΚΗΣ ΕΝΙΣΧΥΣΗΣ ΔΗΜΟΤΙΚΟΥ ΣΧΟΛΕΙΟΥ ΑΔΑΜΑΝΤΑ
ΘΕΣΗ: ΑΔΑΜΑΝΤΑΣ ΔΗΜΟΤΙΚΗ ΕΝΟΤΗΤΑ ΜΗΛΟΥ, ΔΗΜΟΣ ΜΗΛΟΥ, ΔΗΜΟΤΙΚΗ ΚΟΙΝΟΤΗΤΑ ΤΡΙΘΕΣΣΑΛΟΥ
ΘΕΜΑ: ΟΨΕΙΣ (ΚΤΙΡΙΟ ΓΡΑΦΕΙΩΝ και ΑΜΦΙΘΕΑΤΡΟΥ)

ΚΑΙΜΑΚΑ 1:50	ΑΡ. ΣΧΕΔΙΟΥ Α1	ΗΜΕΡΟΜΗΝΙΑ 29/02/2016
ΣΥΝΤΕΛΗ ΜΕΛΕΤΗΣ ΒΑΣΙΛΗΚΗ ΖΑΓΟΥΡΗ ΔΕΣ. ΣΟΦΟΝ ΕΠΙΣΤ.	ΕΛΕΓΘΗΚΕ ΜΗΝΟΣ 29-02-2016 Η προτάμενη ΒΑΣΙΛΗΚΗ ΜΠΡΟΥΤΖΟΥ ΠΟΛΙΤΙΚΟΣ ΜΗΧΑΝΙΚΟΣ Π.Ε.	ΘΕΩΡΗΘΗΚΕ ΜΗΝΟΣ 29-02-2016 Ο Διευθυντής ΜΑΡΚΟΣ ΤΑΣΙΟΠΟΥΛΟΣ ΠΟΛΙΤΙΚΟΣ ΜΗΧΑΝΙΚΟΣ Τ.Ε.