

## ΚΤΙΡΙΟ W.C.

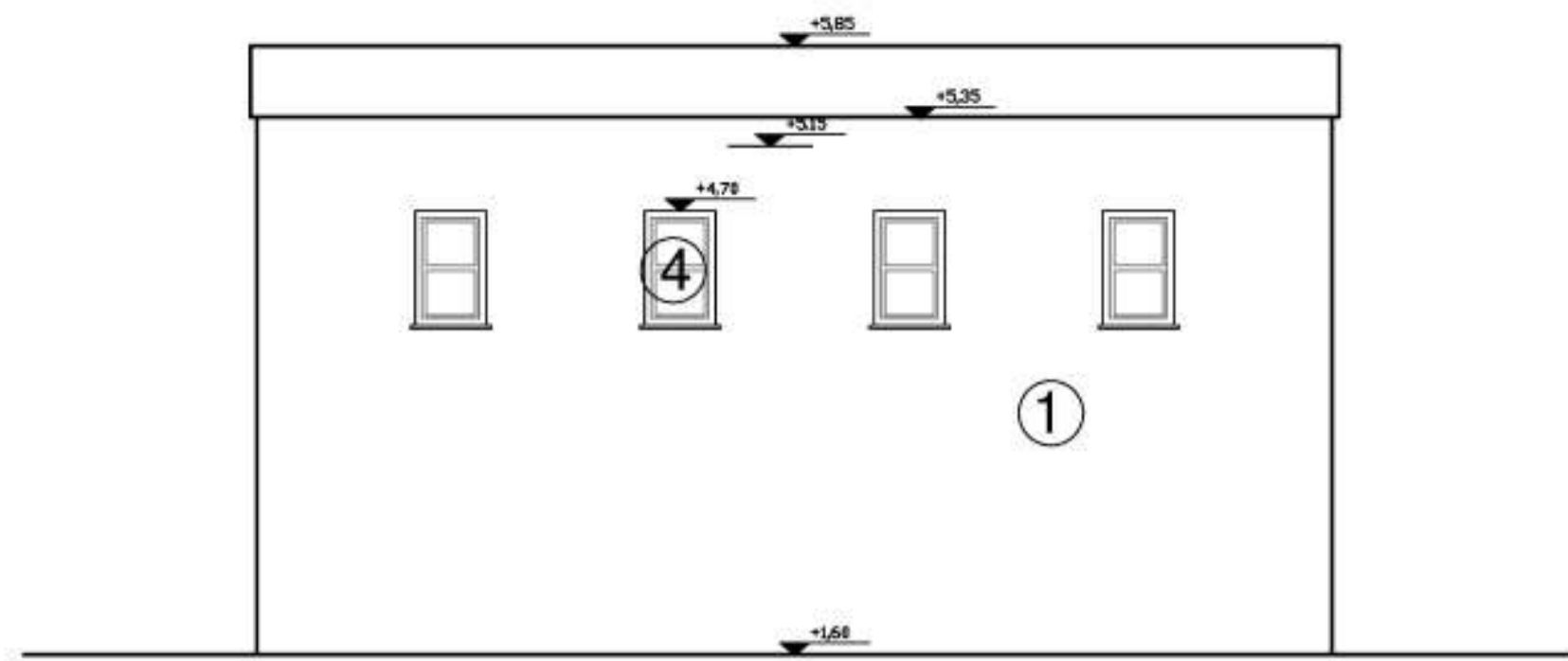

ΔΥΤΙΚΗ ΟΨΗ

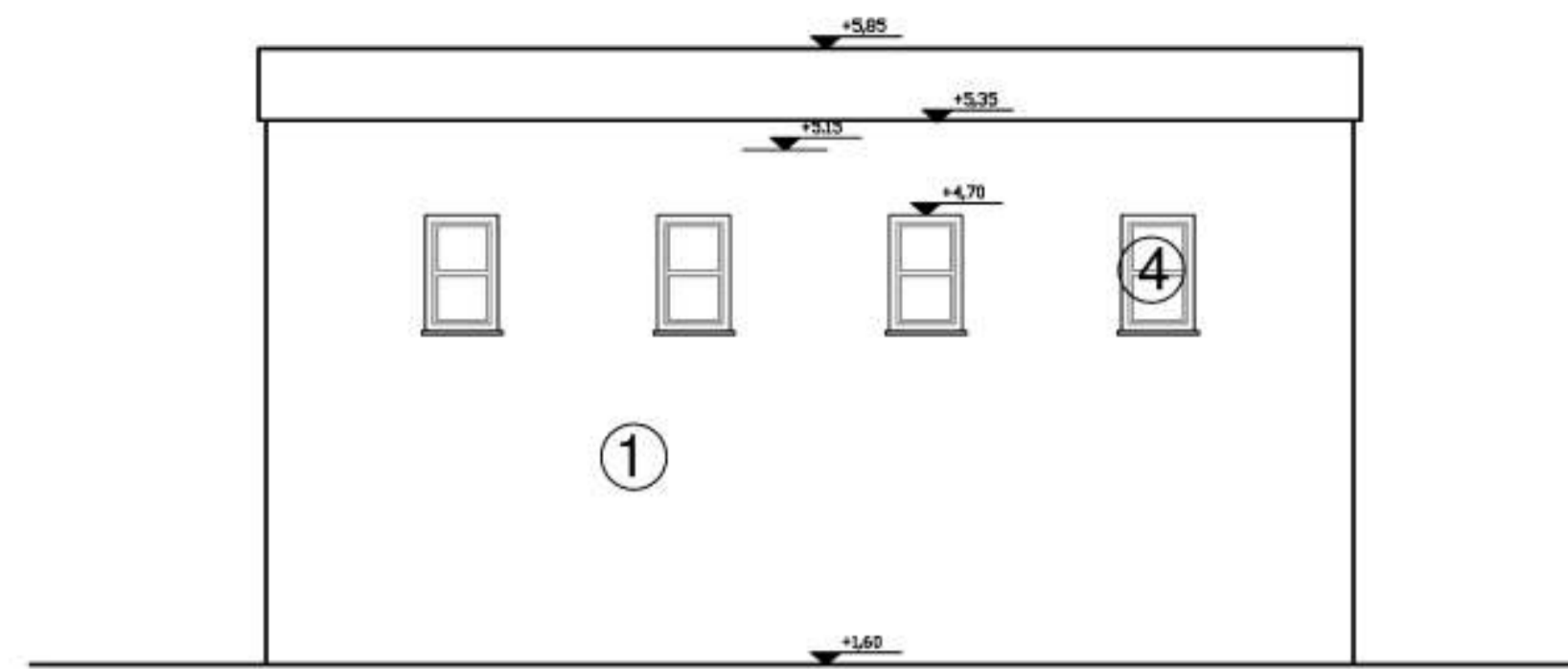

ΑΝΑΤΟΛΙΚΗ ΟΨΗ

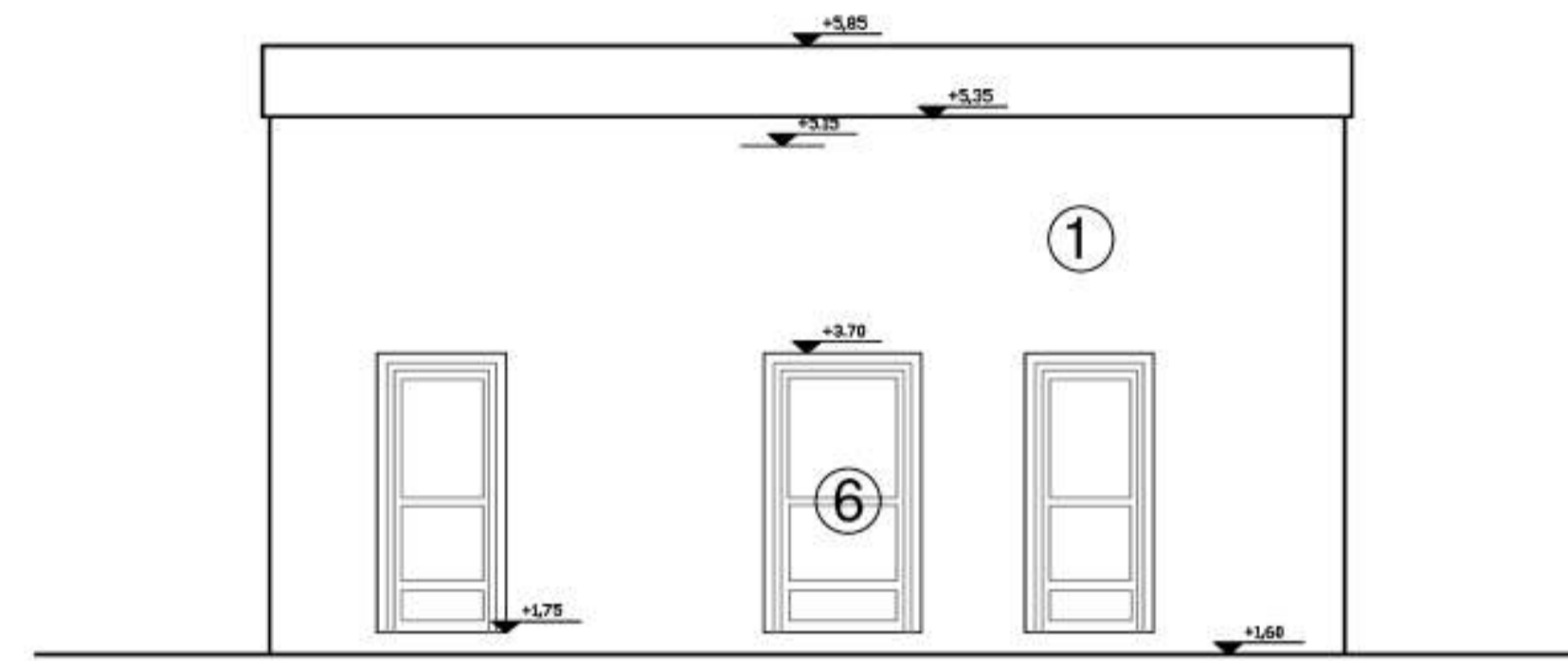

ΝΟΤΙΑ ΟΨΗ

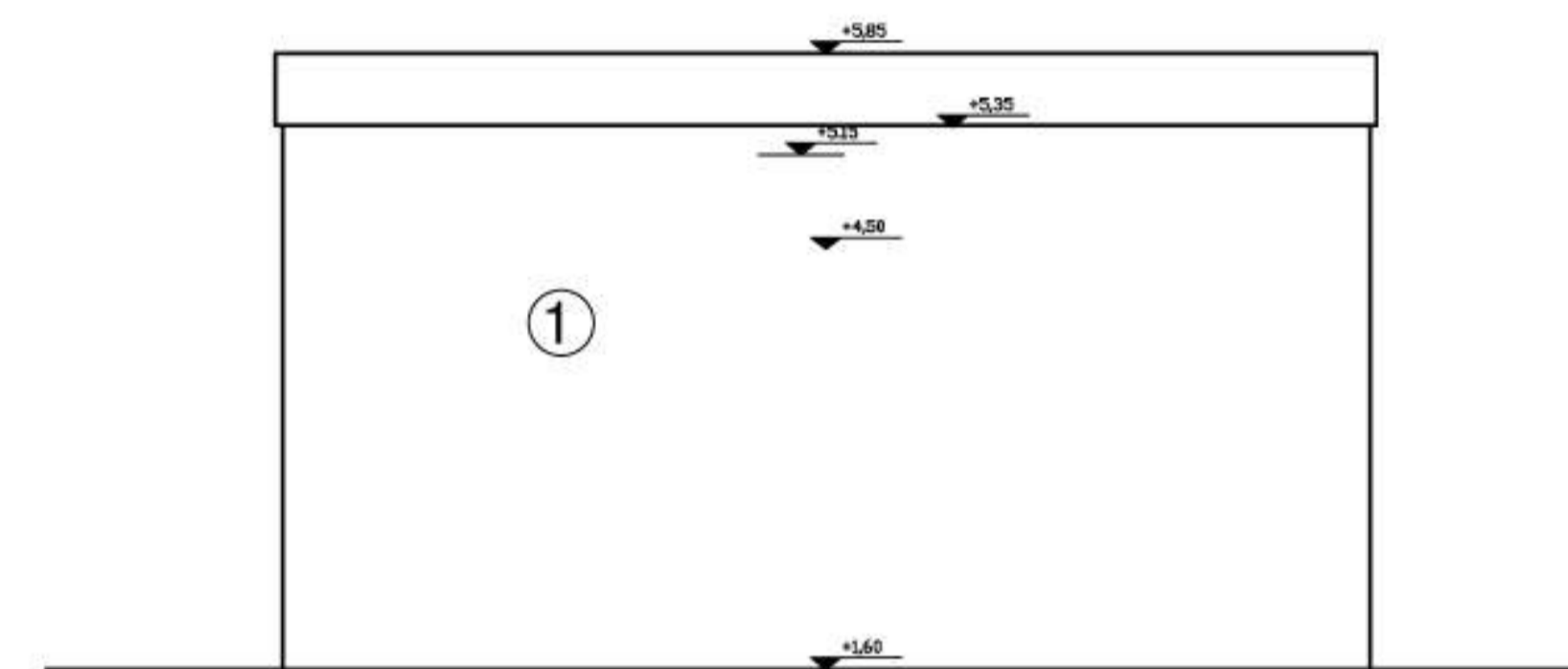

ΒΟΡΕΙΑ ΟΨΗ

### ΥΠΟΜΝΗΜΑ

- 1 ΛΕΥΚΟ ΜΑΡΜΑΡΟΚΟΝΙΑΜΑ
- 2 ΛΙΘΟΔΟΜΗ
- 3 ΥΑΛΟΤΟΥΒΛΑ
- 4 ΞΥΛΙΝΑ ΥΑΛΟΣΤΑΣΙΑ
- 5 ΚΑΓΚΕΛΑ
- 6 ΣΥΝΘΕΤΙΚΕΣ ΠΟΡΤΕΣ
- 7 ΞΥΛΙΝΕΣ ΠΟΡΤΕΣ
- 8 ΜΕΤΑΛΛΙΚΕΣ ΠΟΡΤΕΣ
- 9 ΣΥΝΘΕΤΙΚΑ ΥΑΛΟΣΤΑΣΙΑ

## ΚΤΙΡΙΟ ΝΗΠΙΑΓΩΓΕΙΟΥ

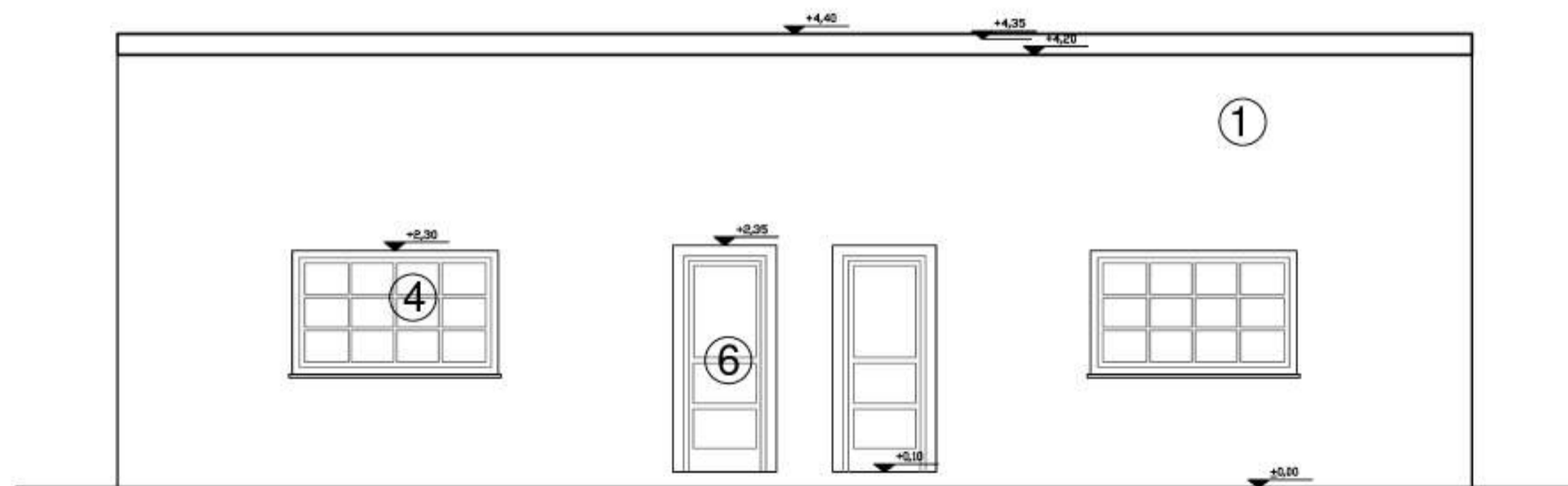

ΑΝΑΤΟΛΙΚΗ ΟΨΗ

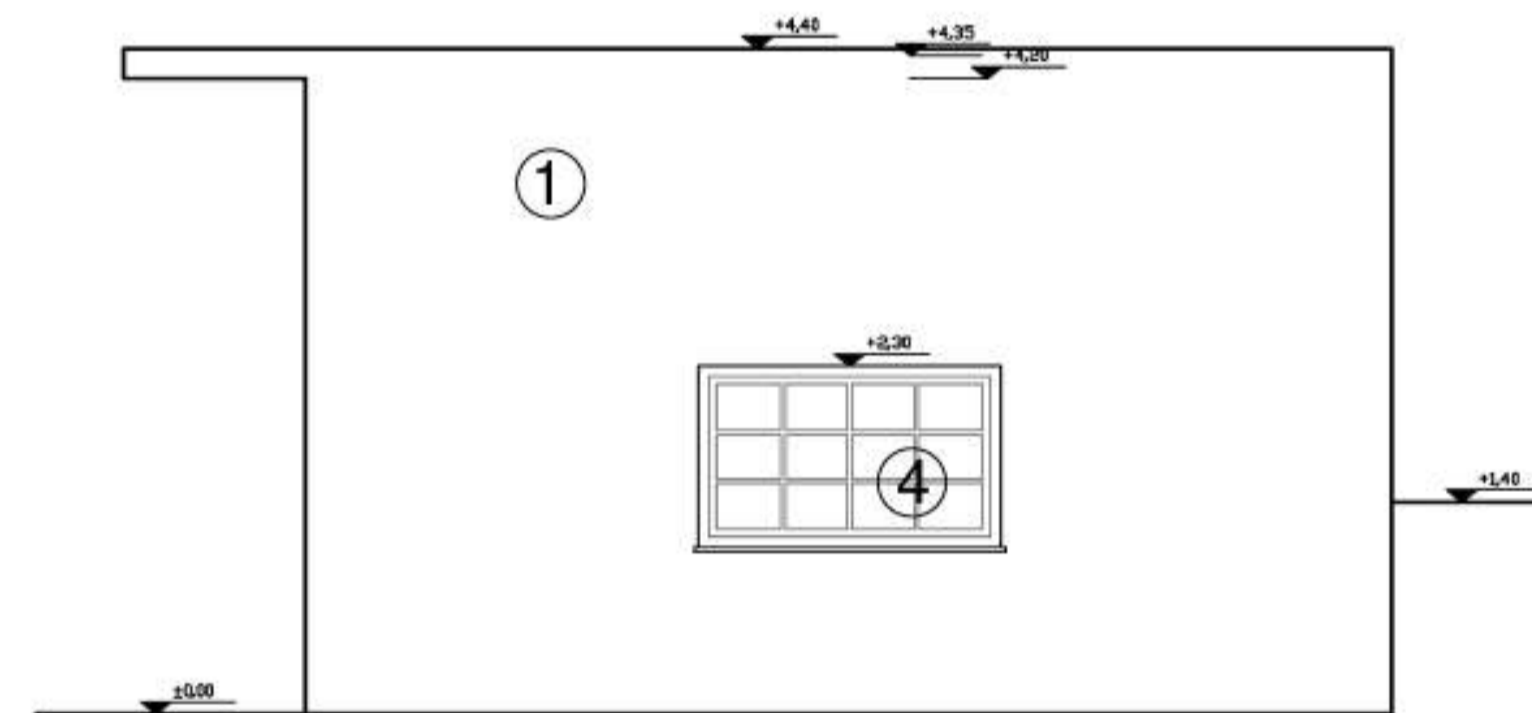

ΒΟΡΕΙΑ ΟΨΗ

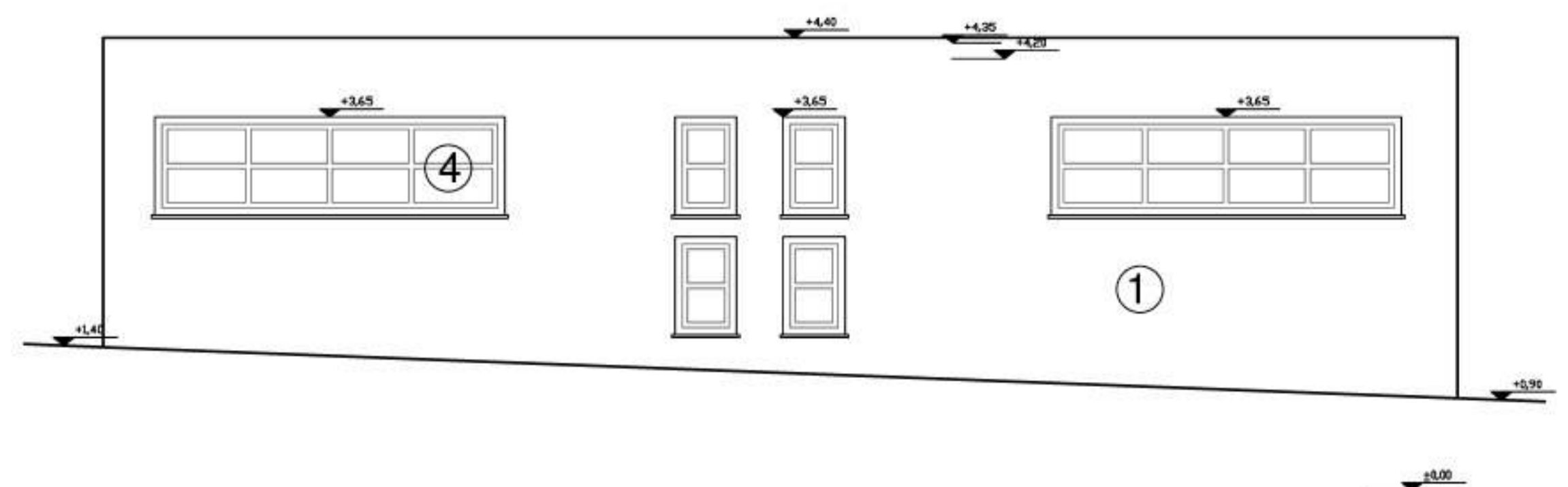

ΔΥΤΙΚΗ ΟΨΗ

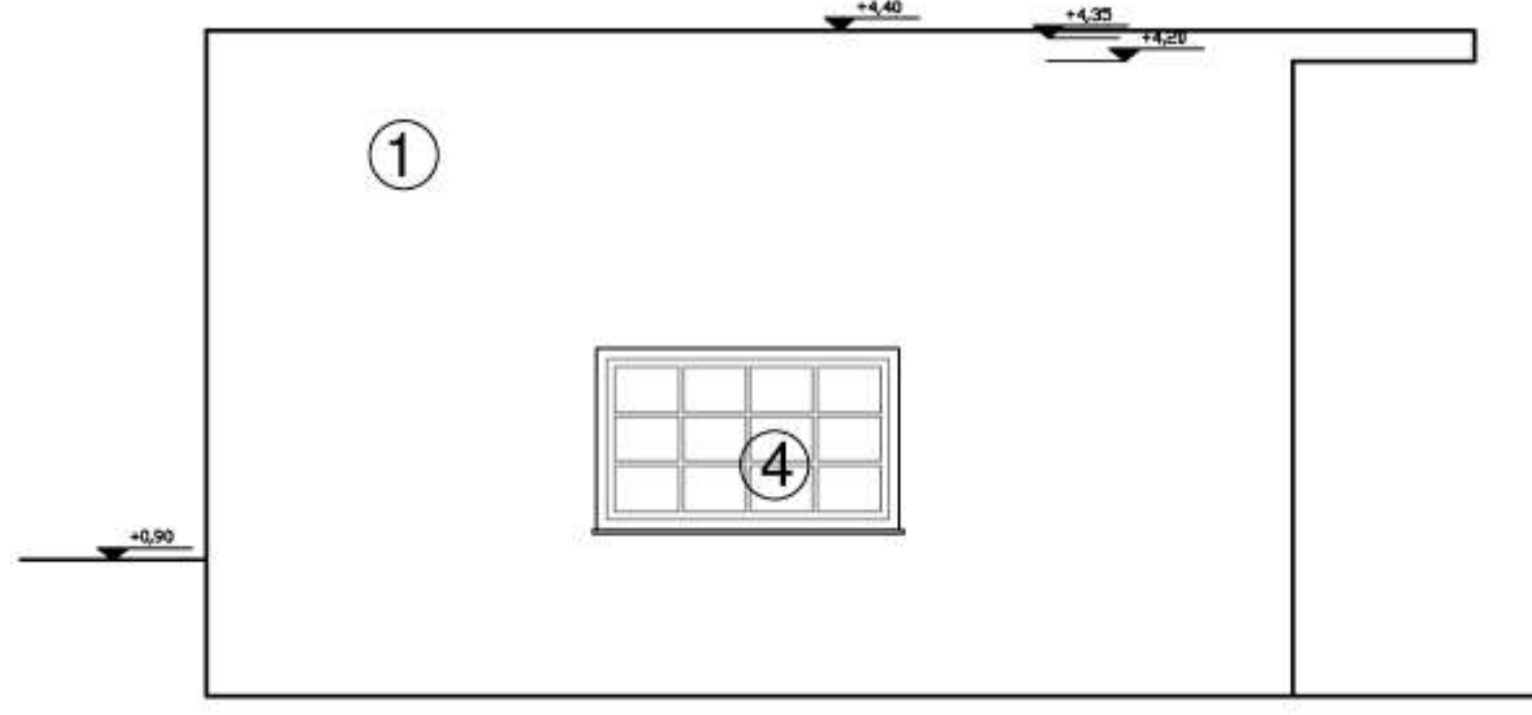

ΝΟΤΙΑ ΟΨΗ



ΕΛΛΗΝΙΚΗ ΔΗΜΟΚΡΑΤΙΑ  
ΝΟΜΟΣ ΚΥΚΛΑΔΩΝ  
ΔΗΜΟΣ ΜΗΛΟΥ

Δ/ΝΣΗ ΤΕΧΝΙΚΩΝ ΕΡΓΩΝ, ΠΕΡΙΒΑΛΛΟΝΤΟΣ  
ΚΑΙ ΠΟΙΟΤΗΤΑΣ ΖΩΗΣ  
ΤΜ. Μ.Α ΤΕΧΝΙΚΩΝ ΚΑΙ ΕΡΓΩΝ

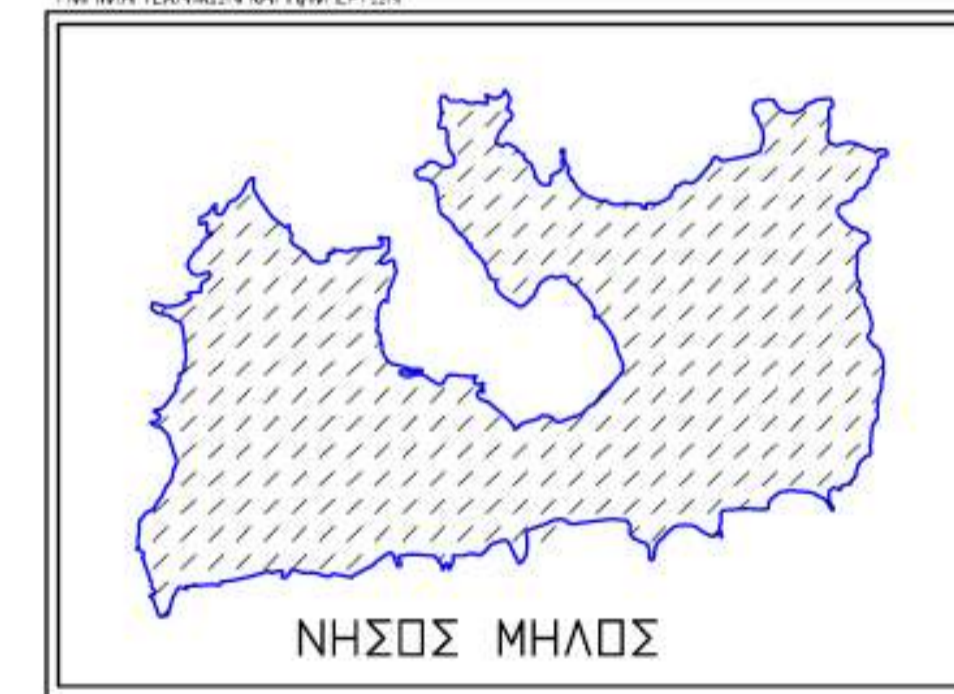

ΕΡΓΟΔΟΤΗΣ : ΔΗΜΟΣ ΜΗΛΟΥ

ΕΡΓΟ : ΠΑΡΕΜΒΑΣΕΙΣ ΒΕΛΤΙΩΣΗΣ ΠΡΟΣΒΑΣΙΜΟΤΗΤΑΣ-  
ΕΝΕΡΓΕΙΑΚΗΣ ΑΝΑΒΑΘΜΙΣΗΣ ΚΑΙ ΣΤΑΤΙΚΗΣ ΕΝΙΣΧΥΣΗΣ  
ΔΗΜΟΤΙΚΟΥ ΣΧΟΛΕΙΟΥ ΑΔΑΜΑΝΤΑ

ΘΕΣΗ : ΑΔΑΜΑΝΤΑΣ ΔΗΜΟΤΙΚΗ ΕΝΟΤΗΤΑ ΜΗΛΟΥ,  
ΔΗΜΟΣ ΜΗΛΟΥ, ΔΗΜΟΤΙΚΗ ΚΟΙΝΟΤΗΤΑ ΤΡΙΟΒΑΣΑΛΟΥ

ΘΕΜΑ : ΟΨΕΙΣ (ΚΤΙΡΙΑ ΝΗΠΙΑΓΩΓΕΙΟΥ και W.C.)

ΚΛΙΜΑΚΑ 1:50

ΑΡ. ΣΧΕΔΙΟΥ Α2

ΗΜΕΡΟΜΗΝΙΑ  
29/02/2016

ΣΥΝΤΑΞΗ ΜΕΛΕΤΗΣ

ΒΑΣΙΛΙΚΗ ΜΠΡΟΥΤΣΟΥ  
ΠΟΛΙΤΙΚΟΣ ΜΗΧΑΝΙΚΟΣ Π.Ε.  
ΔΗΜΗΤΡΗΣ ΖΑΓΟΥΡΗΣ  
ΔΕΣ #0ΜΚΚΩΝ ΕΡΓΩΝ

ΕΛΕΓΘΗΚΕ  
ΜΗΛΟΣ 29-02-2016  
Η προϊσταμένη

ΘΕΩΡΗΘΗΚΕ  
ΜΗΛΟΣ 29-02-2016  
Ο Δευθυντής  
ΜΑΡΚΟΣ ΤΑΣΙΟΠΟΥΛΟΣ  
ΠΟΛΙΤΙΚΟΣ ΜΗΧΑΝΙΚΟΣ Τ.Ε.