

# ΚΤΙΡΙΟ ΑΙΘΟΥΣΩΝ 1

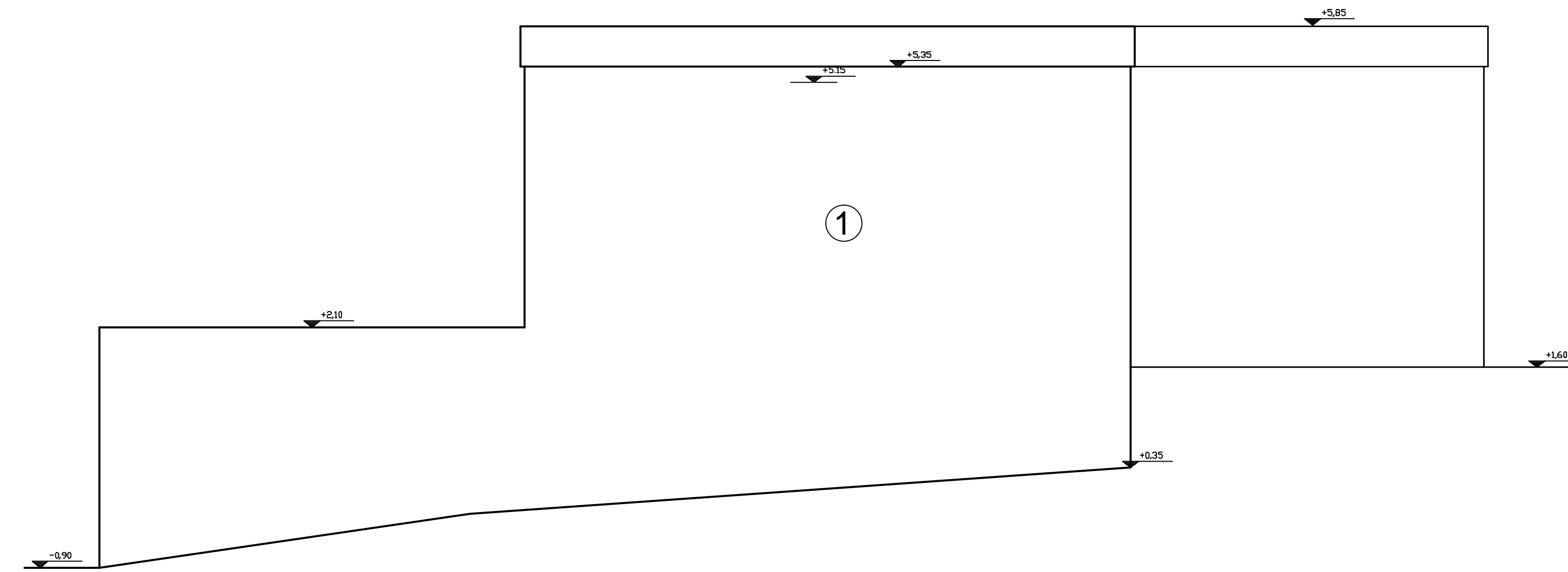

ΑΝΑΤΟΛΙΚΗ ΟΨΗ

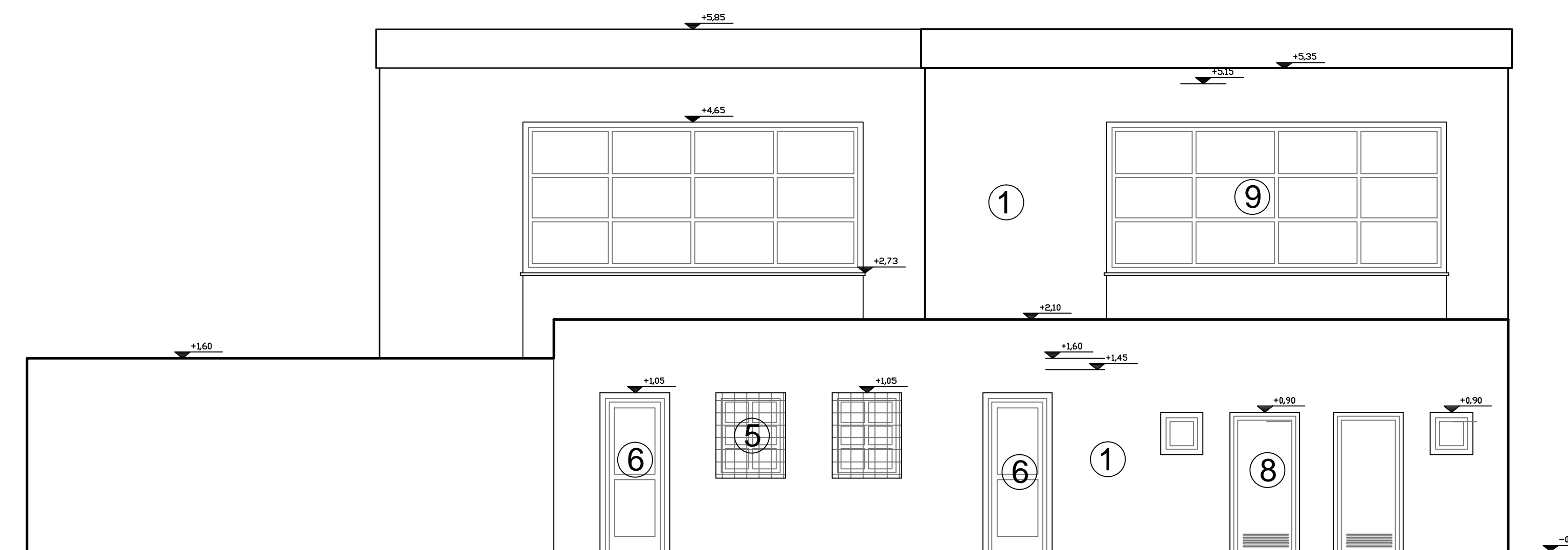

ΝΟΤΙΑ ΟΨΗ

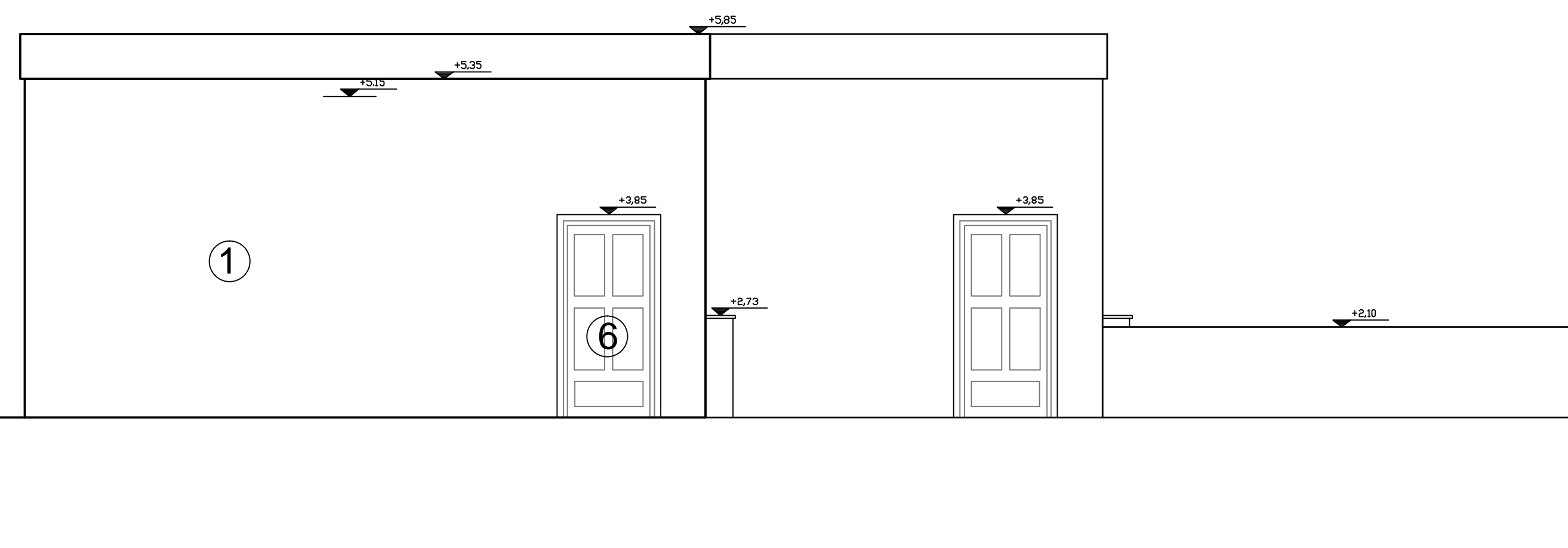

ΔΥΤΙΚΗ ΟΨΗ

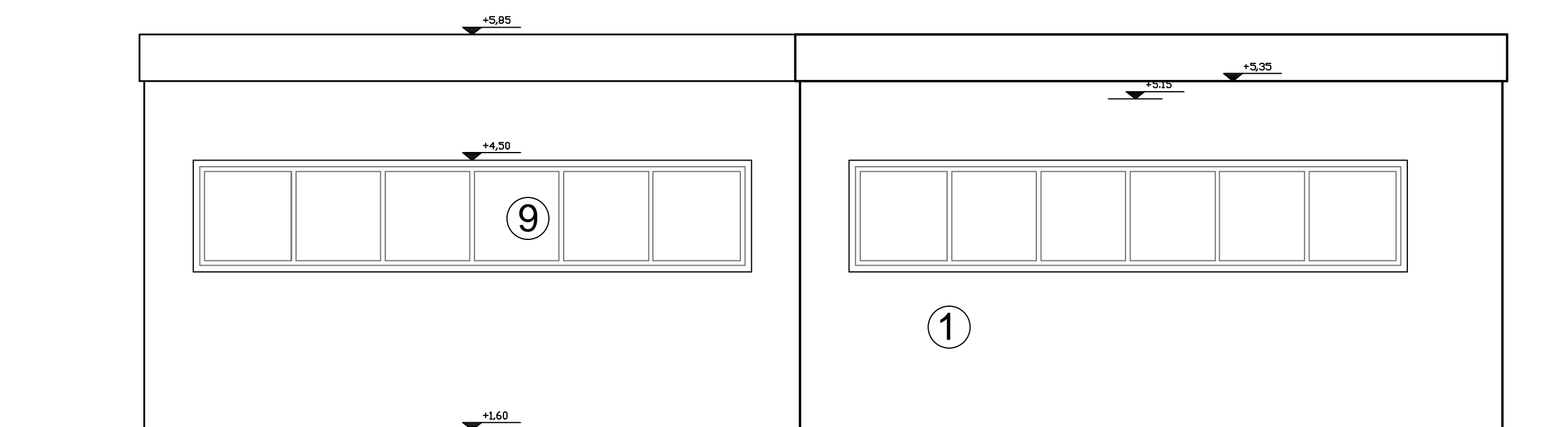

ΒΟΡΕΙΑ ΟΨΗ

## ΥΠΟΜΝΗΜΑ

- 1 ΛΕΥΚΟ ΜΑΡΜΑΡΟΚΟΝΙΑΜΑ
- 2 ΛΙΘΟΔΟΜΗ
- 3 ΥΑΛΟΤΟΥΒΛΑ
- 4 ΞΥΛΙΝΑ ΥΑΛΟΣΤΑΣΙΑ
- 5 ΚΑΓΚΕΛΑ
- 6 ΣΥΝΘΕΤΙΚΕΣ ΠΟΡΤΕΣ
- 7 ΞΥΛΙΝΕΣ ΠΟΡΤΕΣ
- 8 ΜΕΤΑΛΛΙΚΕΣ ΠΟΡΤΕΣ
- 9 ΣΥΝΘΕΤΙΚΑ ΥΑΛΟΣΤΑΣΙΑ



**ΕΛΛΗΝΙΚΗ ΔΗΜΟΚΡΑΤΙΑ**  
**ΝΟΜΟΣ ΚΥΚΛΑΔΩΝ**  
**ΔΗΜΟΣ ΜΗΛΟΥ**

ΥΠΟΥΡΓΕΙΟ ΠΑΙΔΕΙΑΣ, ΕΡΕΥΝΑΣ ΚΑΙ ΘΡΗΣΚΕΥΜΑΤΩΝ  
 ΚΑΙ ΤΕΧΝΟΛΟΓΙΑΣ ΚΑΙ ΚΑΙΝΟΤΟΜΙΑΣ

ΠΥ-ΜΑ ΤΕΧΝΙΚΩΝ ΟΥ-ΚΩ ΕΡ-ΣΠ

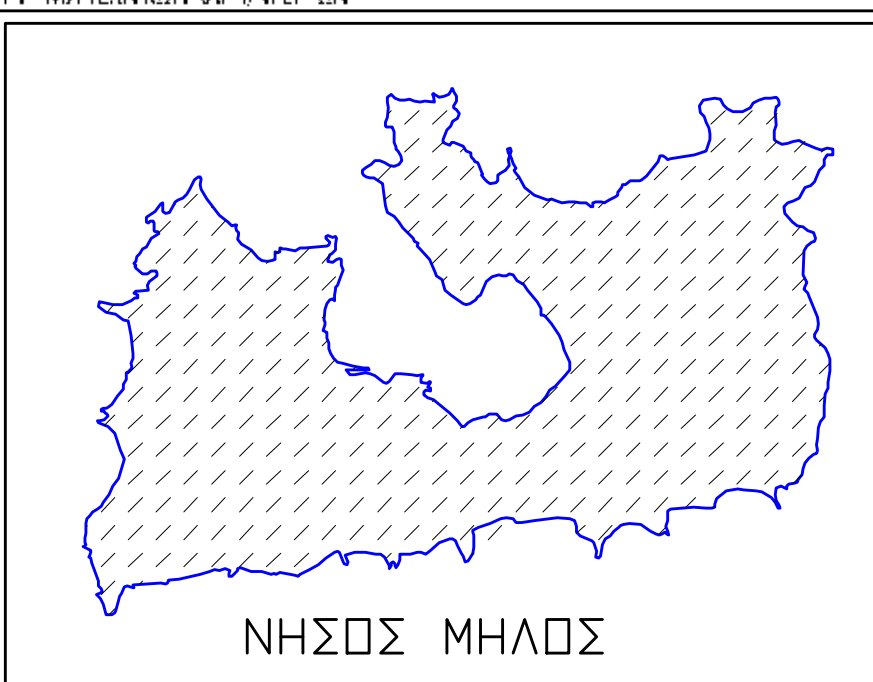

**ΝΗΣΟΣ ΜΗΛΟΣ**

**ΕΡΓΟΔΟΤΗΣ :** ΔΗΜΟΣ ΜΗΛΟΥ

**ΕΡΓΟ :** ΠΑΡΕΜΒΑΣΕΙΣ ΒΕΛΤΙΩΣΕΩΣ ΠΡΟΣΒΑΣΙΜΟΤΗΤΑΣ, ΕΝΕΡΓΕΙΑΚΗΣ ΑΝΑΒΑΘΜΙΣΗΣ ΚΑΙ ΣΤΑΤΙΚΗΣ ΕΝΙΣΧΥΣΗΣ ΔΗΜΟΤΙΚΟΥ ΣΧΟΛΕΙΟΥ ΑΔΑΜΑΝΤΑΣ

**ΘΕΣΗ :** ΑΔΑΜΑΝΤΑΣ, ΔΗΜΟΤΙΚΗ ΕΝΟΤΗΤΑ ΜΗΛΟΥ, ΔΗΜΟΣ ΜΗΛΟΥ, ΔΗΜΟΤΙΚΗ ΚΟΙΝΟΤΗΤΑ ΤΡΙΟΒΑΣΑΛΟΥ

**ΘΕΜΑ :** ΟΨΕΙΣ (ΚΤΙΡΙΟ ΑΙΘΟΥΣΩΝ 1)

ΚΛΙΜΑΚΑ 1:50	ΑΡ. ΣΧΕΔΙΟΥ Α3	ΗΜΕΡΟΜΗΝΙΑ 29/02/2016
ΣΥΝΤΑΞΗ ΜΕΛΕΤΗΣ ΒΑΣΙΛΙΚΗ ΜΠΡΟΥΤΖΟΥ ΠΟΛΙΤΙΚΟΣ ΜΗΧΑΝΙΚΟΣ Π.Ε. ΔΗΜΗΤΡΗΣ ΖΑΓΟΥΡΗΣ ΔΕΣΦΟΜΚΟΝ ΕΡΓΩΝ	ΕΛΕΓΘΗΚΕ ΜΗΛΟΣ 29-02-2016 Η προϊσταμένη ΒΑΣΙΛΙΚΗ ΜΠΡΟΥΤΖΟΥ ΠΟΛΙΤΙΚΟΣ ΜΗΧΑΝΙΚΟΣ Π.Ε.	ΘΕΩΡΗΘΗΚΕ ΜΗΛΟΣ 29-02-2016 Ο-Κειλευνης ΜΑΡΚΟΣ ΤΑΣΙΟΠΟΥΛΟΣ ΠΟΛΙΤΙΚΟΣ ΜΗΧΑΝΙΚΟΣ Τ.Ε.