

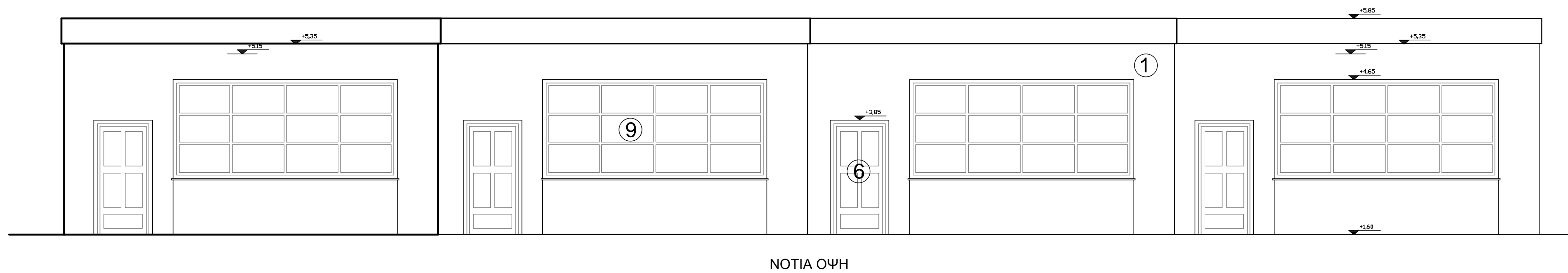

ΚΤΙΡΙΟ ΑΙΘΟΥΣΩΝ 2

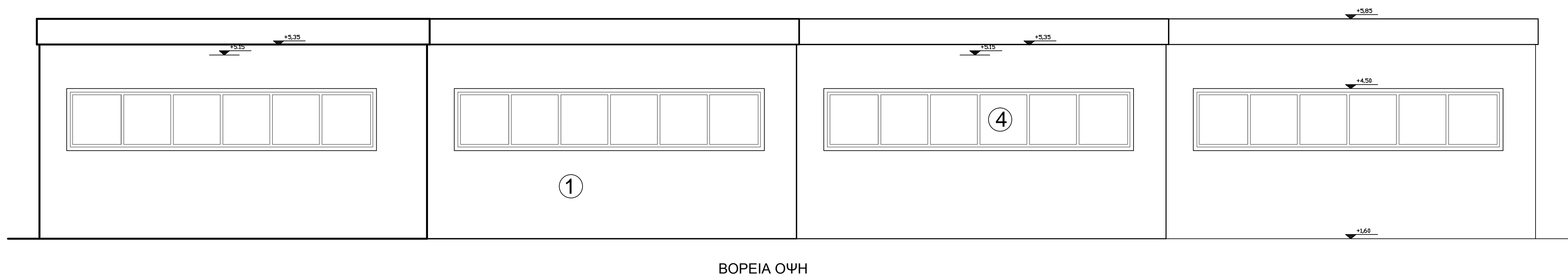
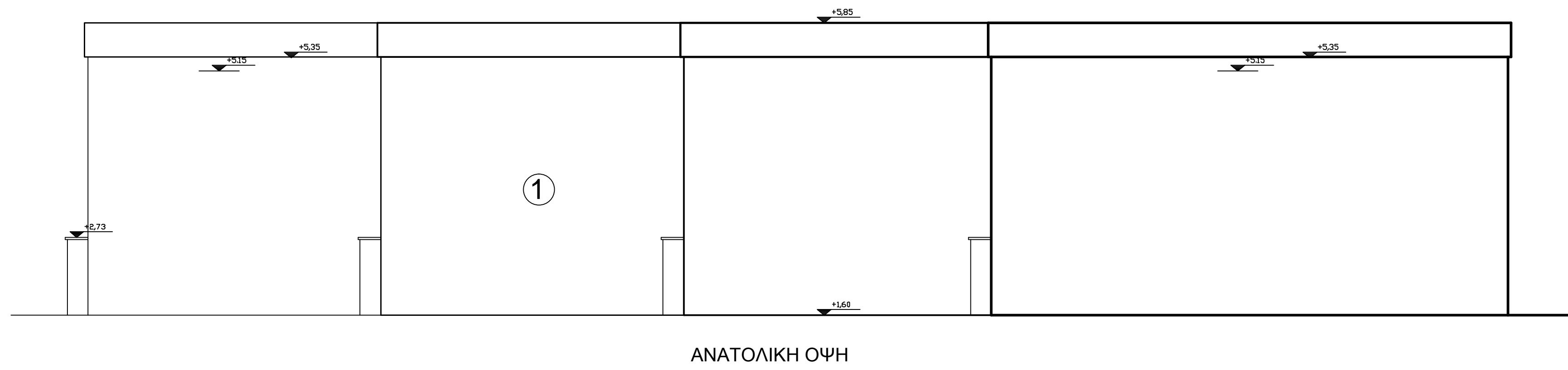
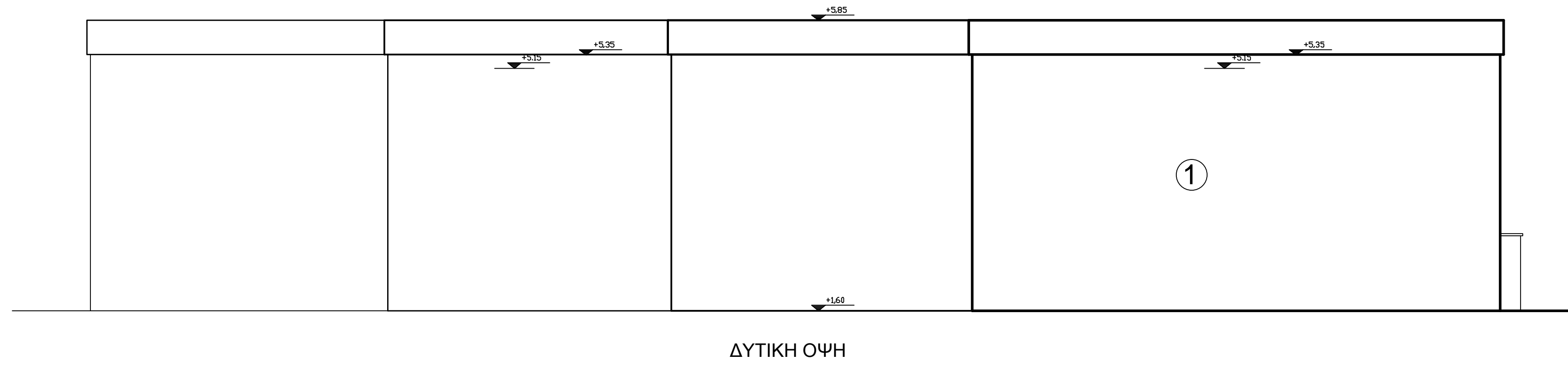

ΥΠΟΜΝΗΜΑ

- 1 ΛΕΥΚΟ ΜΑΡΜΑΡΟΚΟΝΙΑΜΑ
- 2 ΛΙΘΟΔΟΜΗ
- 3 ΥΑΛΟΤΟΥΒΛΑ
- 4 ΞΥΛΙΝΑ ΥΑΛΟΣΤΑΣΙΑ
- 5 ΚΑΓΚΕΛΑ
- 6 ΣΥΝΘΕΤΙΚΕΣ ΠΟΡΤΕΣ
- 7 ΞΥΛΙΝΕΣ ΠΟΡΤΕΣ
- 8 ΜΕΤΑΛΛΙΚΕΣ ΠΟΡΤΕΣ
- 9 ΣΥΝΘΕΤΙΚΑ ΥΑΛΟΣΤΑΣΙΑ



ΕΛΛΗΝΙΚΗ ΔΗΜΟΚΡΑΤΙΑ
ΝΟΜΟΣ ΚΥΚΛΑΔΩΝ
ΔΗΜΟΣ ΜΗΛΟΥ
Ν. ΨΗΦΙΑΚΗ ΔΙΑΚΟΙΝΩΣΗ, ΠΛΗΡΗΦΩΝΙΚΗ
 ΚΑΙ ΤΙΣΤΙΦΑΣ ΣΧΕΔΙΟ
 ΤΥ-ΜΑ ΙΣΧΥΟΝΤΩΝ ΚΩΔ. ΕΦ. ΕΡ. Ο.Π.

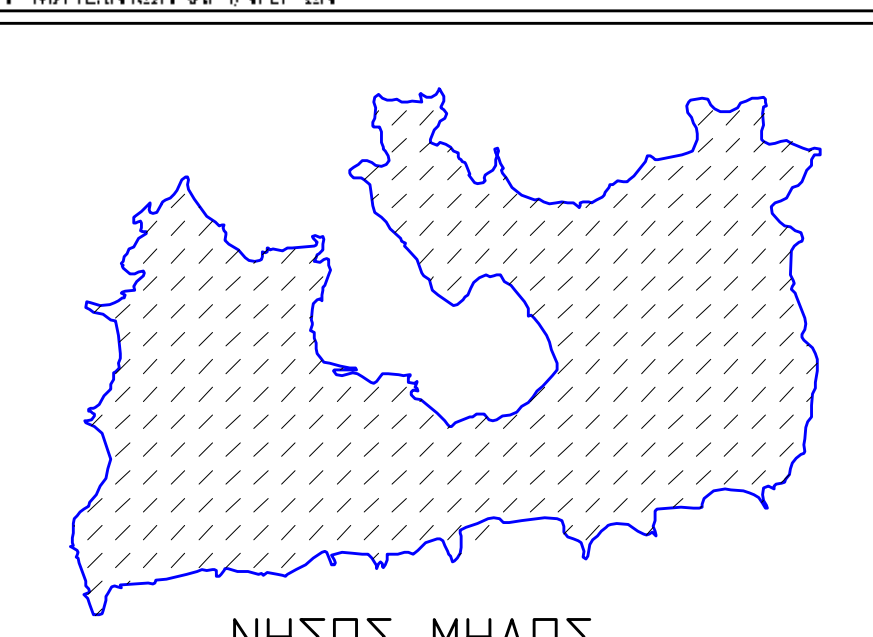

ΝΗΣΟΣ ΜΗΛΟΣ

ΕΡΓΟΔΟΤΗΣ : ΔΗΜΟΣ ΜΗΛΟΥ

ΕΡΓΟ : ΠΑΡΕΜΒΑΣΕΙΣ ΒΕΛΤΙΩΣΕΙΣ ΠΡΟΣΒΑΣΙΜΟΤΗΤΑΣ-ΕΝΕΡΓΕΙΑΚΗΣ ΑΝΑΒΑΘΜΙΣΗΣ ΚΑΙ ΣΤΑΤΙΚΗΣ ΕΝΙΣΧΥΣΗΣ ΔΗΜΟΤΙΚΟΥ ΣΧΟΛΕΙΟΥ ΑΔΑΜΑΝΤΑ

ΘΕΣΗ : ΑΔΑΜΑΝΤΑΣ ΔΗΜΟΤΙΚΗ ΕΝΟΤΗΤΑ ΜΗΛΟΥ, ΔΗΜΟΣ ΜΗΛΟΥ, ΔΗΜΟΤΙΚΗ ΚΟΙΝΟΤΗΤΑ ΤΡΙΟΒΑΣΑΛΟΥ

ΘΕΜΑ : ΟΨΕΙΣ (ΚΤΙΡΙΟ ΑΙΘΟΥΣΩΝ 2)

ΚΛΙΜΑΚΑ 1:50	ΑΡ. ΣΧΕΔΙΟΥ Α4	ΗΜΕΡΟΜΗΝΙΑ 29/02/2016
ΣΥΝΤΑΞΗ ΜΕΛΕΤΗΣ ΒΑΣΙΛΙΚΗ ΜΠΡΟΥΤΖΟΥ ΠΟΛΙΤΙΚΟΣ ΜΗΧΑΝΙΚΟΣ Π.Ε.Ε. ΔΗΜΗΤΡΗΣ ΖΑΓΟΥΡΗΣ ΔΕΣ ΔΟΜΙΚΩΝ ΕΡΓΩΝ	ΕΛΕΓΘΗΚΕ ΜΗΛΟΣ 29-02-2016 Η Προϊσταμένη ΒΑΣΙΛΙΚΗ ΜΠΡΟΥΤΖΟΥ ΠΟΛΙΤΙΚΟΣ ΜΗΧΑΝΙΚΟΣ Π.Ε.Ε.	ΘΕΩΡΗΘΗΚΕ ΜΗΛΟΣ 29-02-2016 Ο Συνεργός ΜΑΡΚΟΣ ΤΑΣΙΟΠΟΥΛΟΣ ΠΟΛΙΤΙΚΟΣ ΜΗΧΑΝΙΚΟΣ Τ.Ε.