

ΚΤΙΡΙΟ ΓΡΑΦΕΙΩΝ και ΑΜΦΙΘΕΑΤΡΟΥ

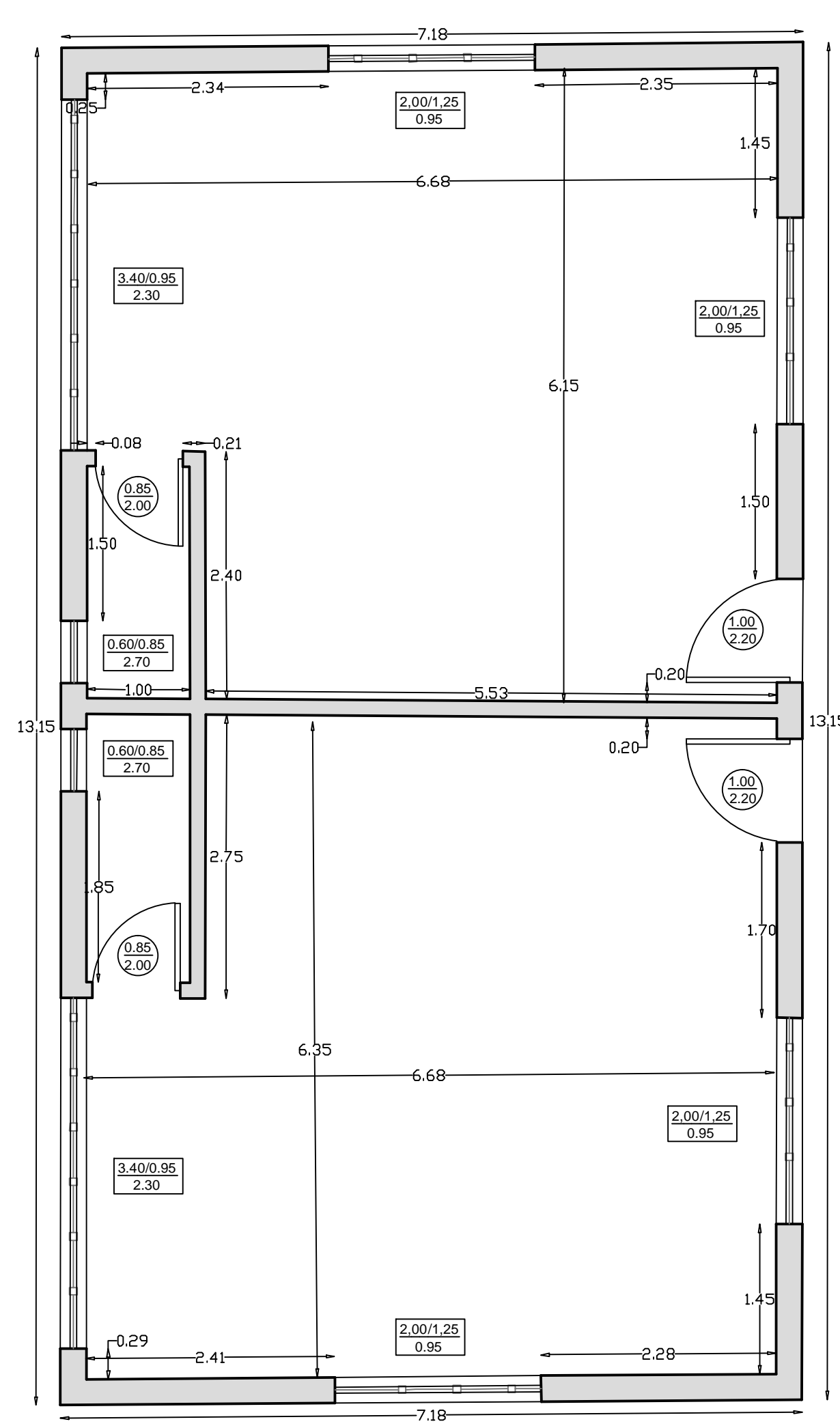

ΚΤΙΡΙΟ ΝΗΠΙΑΓΩΓΕΙΟΥ
Ε= 94,45 τ.μ.

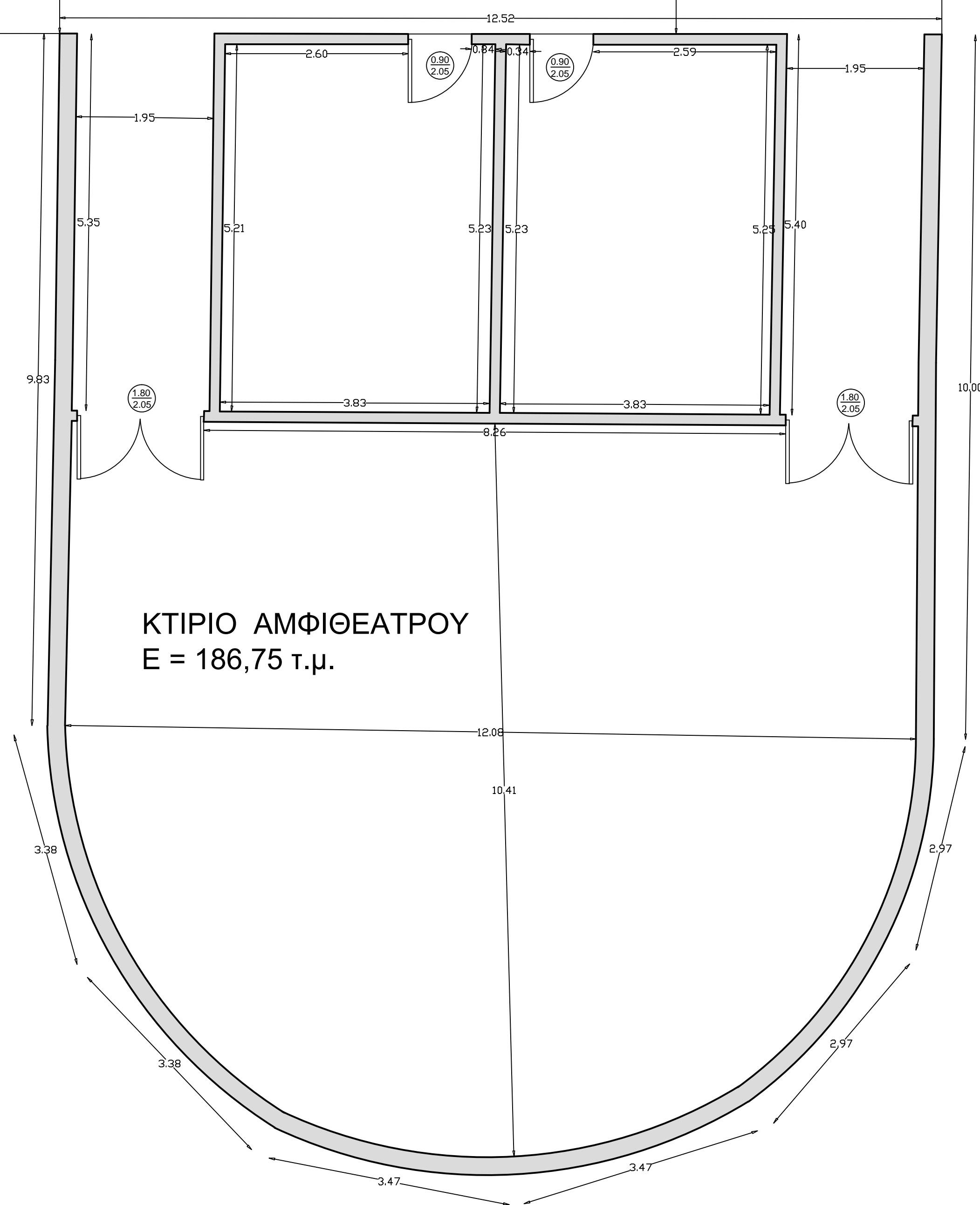
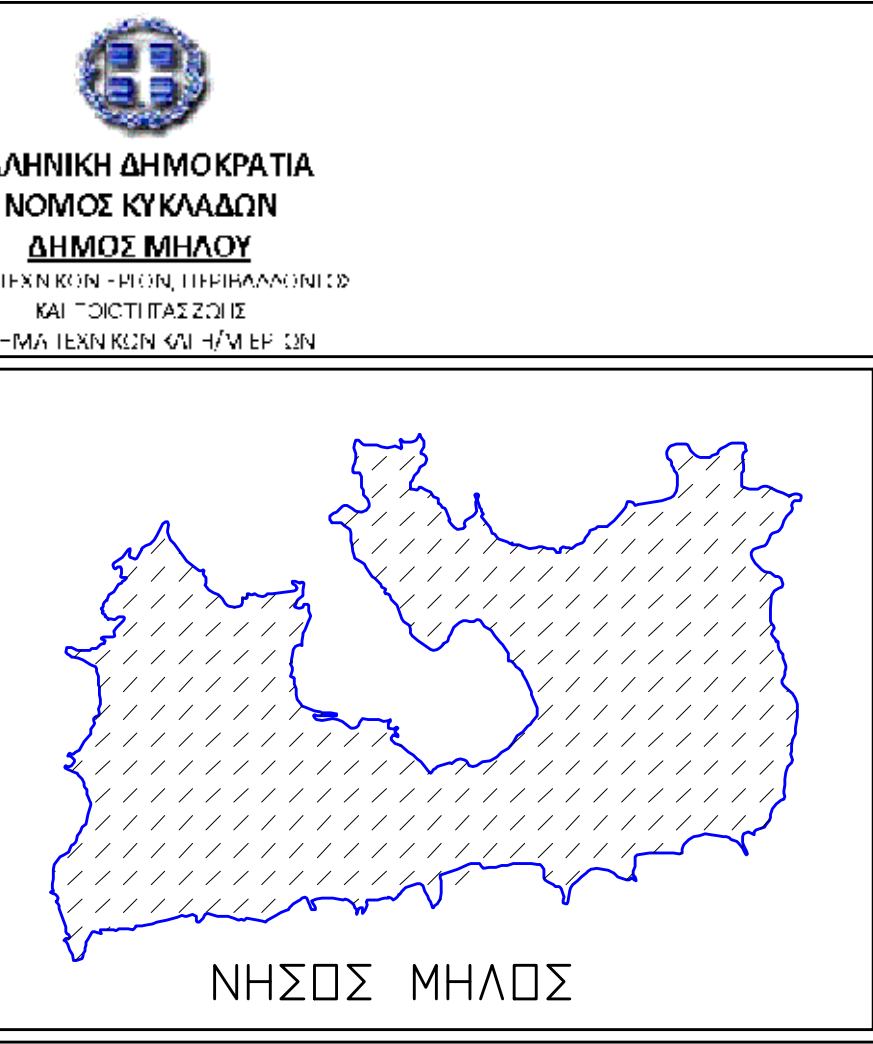

ΕΡΓΟΔΟΤΗΣ: ΔΗΜΟΣ ΜΗΛΟΥ
ΕΡΓΟ: ΠΑΡΕΜΒΑΣΕΙΣ ΒΕΛΤΙΩΣΕΙΣ ΠΡΟΣΒΑΣΙΜΟΤΗΤΑΣ-ΕΝΕΡΓΕΙΑΚΗΣ ΑΝΑΒΑΘΜΙΣΗΣ ΚΑΙ ΣΤΑΤΙΚΗΣ ΕΝΙΣΧΥΣΗΣ ΔΗΜΟΤΙΚΟΥ ΣΧΟΛΕΙΟΥ ΑΔΑΜΑΝΤΑ
ΘΕΣΗ: ΑΔΑΜΑΝΤΑΣ ΔΗΜΟΤΙΚΗ ΕΝΟΤΗΤΑ ΜΗΛΟΥ, ΔΗΜΟΣ ΜΗΛΟΥ, ΔΗΜΟΤΙΚΗ ΚΟΙΝΟΤΗΤΑ ΤΡΙΟΒΑΖΑΛΟΥ
ΘΕΜΑ: ΚΑΤΟΦΕΙΣ (ΚΤΙΡΙΑ ΓΡΑΦΕΙΩΝ ΑΜΦΙΘΕΑΤΡΟΥ και ΝΗΠΙΑΓΩΓΕΙΟΥ)

ΚΛΙΜΑΚΑ 1:50	ΑΡ. ΣΧΕΔΙΟΥ Α5	ΗΜΕΡΟΜΗΝΙΑ 29/02/2016
ΣΥΝΤΑΞΗ ΜΕΛΕΤΗΣ	ΕΛΕΓΘΗΚΕ ΜΗΛΟΣ 29-02-2016 Η προϊστάμενη	ΘΕΩΡΗΘΗΚΕ ΜΗΛΟΣ 29-02-2016 Ο Διευθυντής
ΒΑΣΙΛΙΚΗ ΜΠΡΟΥΤΖΟΥ ΠΟΛΙΤΙΚΟΣ ΜΗΧΑΝΙΚΟΣ Π.Ε.	ΒΑΣΙΛΙΚΗ ΜΠΡΟΥΤΖΟΥ ΠΟΛΙΤΙΚΟΣ ΜΗΧΑΝΙΚΟΣ Π.Ε.	ΜΑΡΚΟΣ ΤΑΞΙΦΩΡΟΥΣ ΠΟΛΙΤΙΚΟΣ ΜΗΧΑΝΙΚΟΣ Τ.Ε.
ΔΗΜΗΤΡΗΣ ΖΑΓΟΥΡΗΣ ΔΕΣ ΔΟΜΩΝ ΕΡΓΩΝ		