

ΚΤΙΡΙΟ ΑΙΘΟΥΣΩΝ 2
Ε = 225,45 τ.μ.

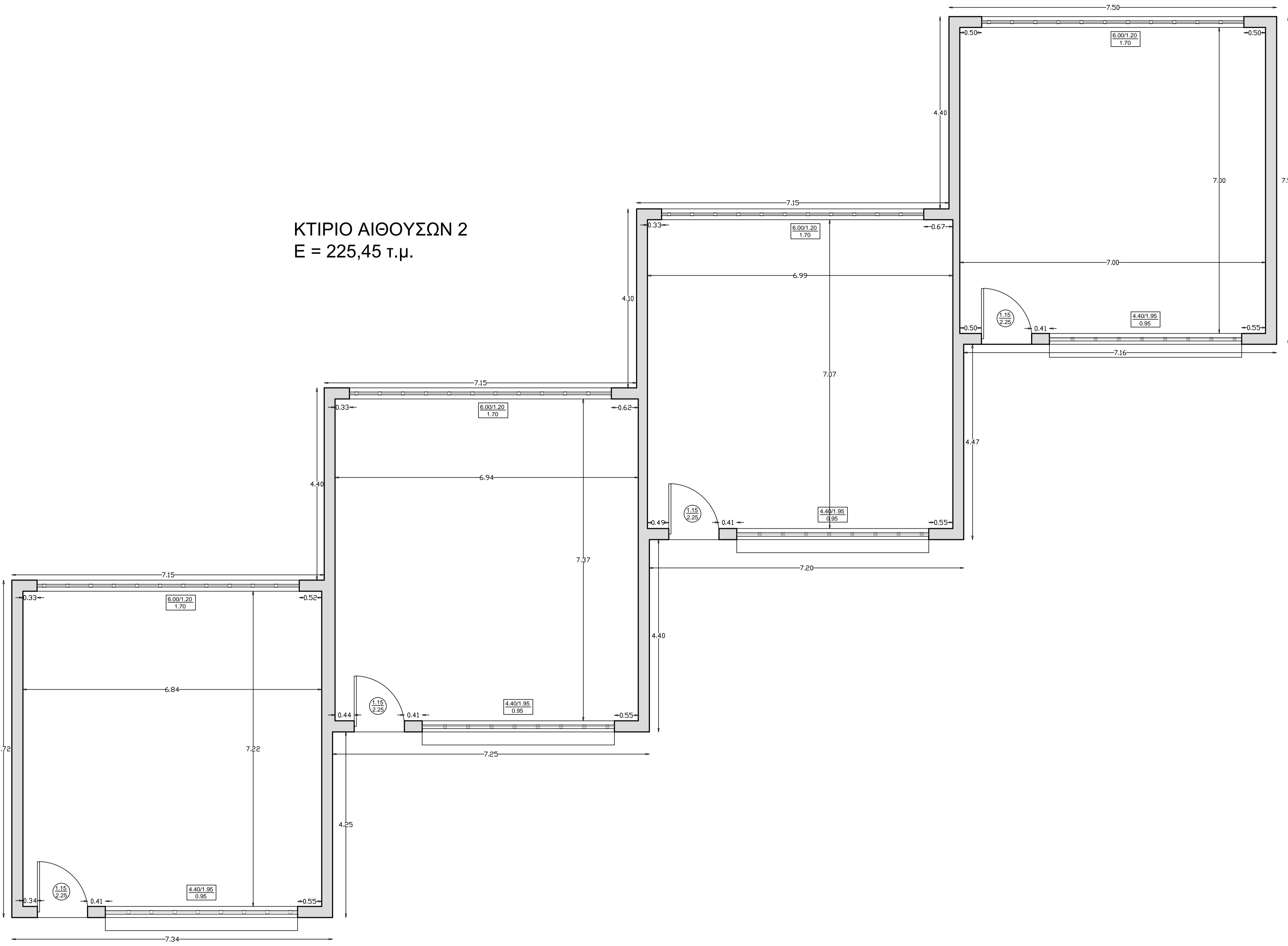

ΚΤΙΡΙΟ W.C.
Ε = 56,25 τ.μ.

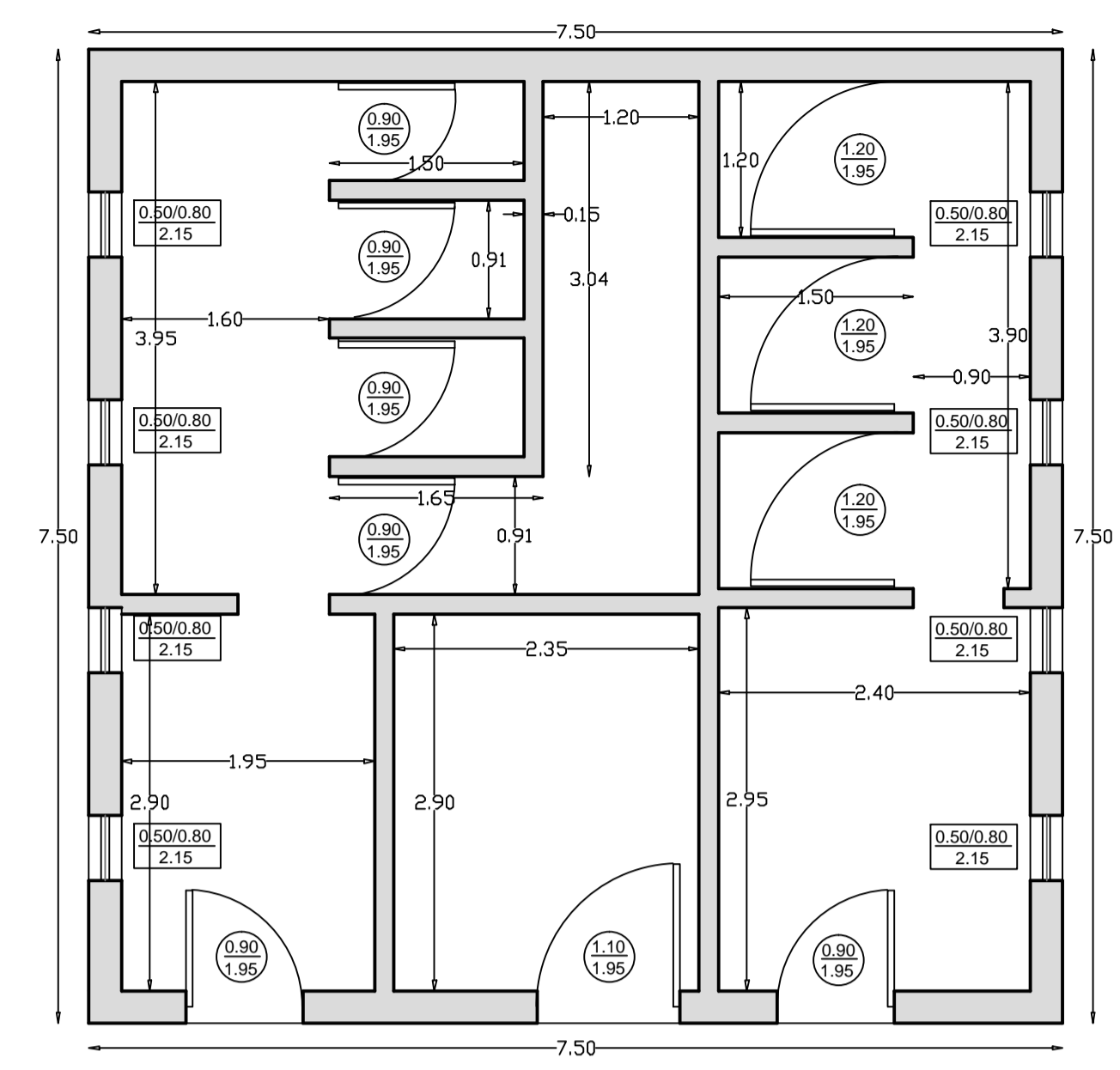

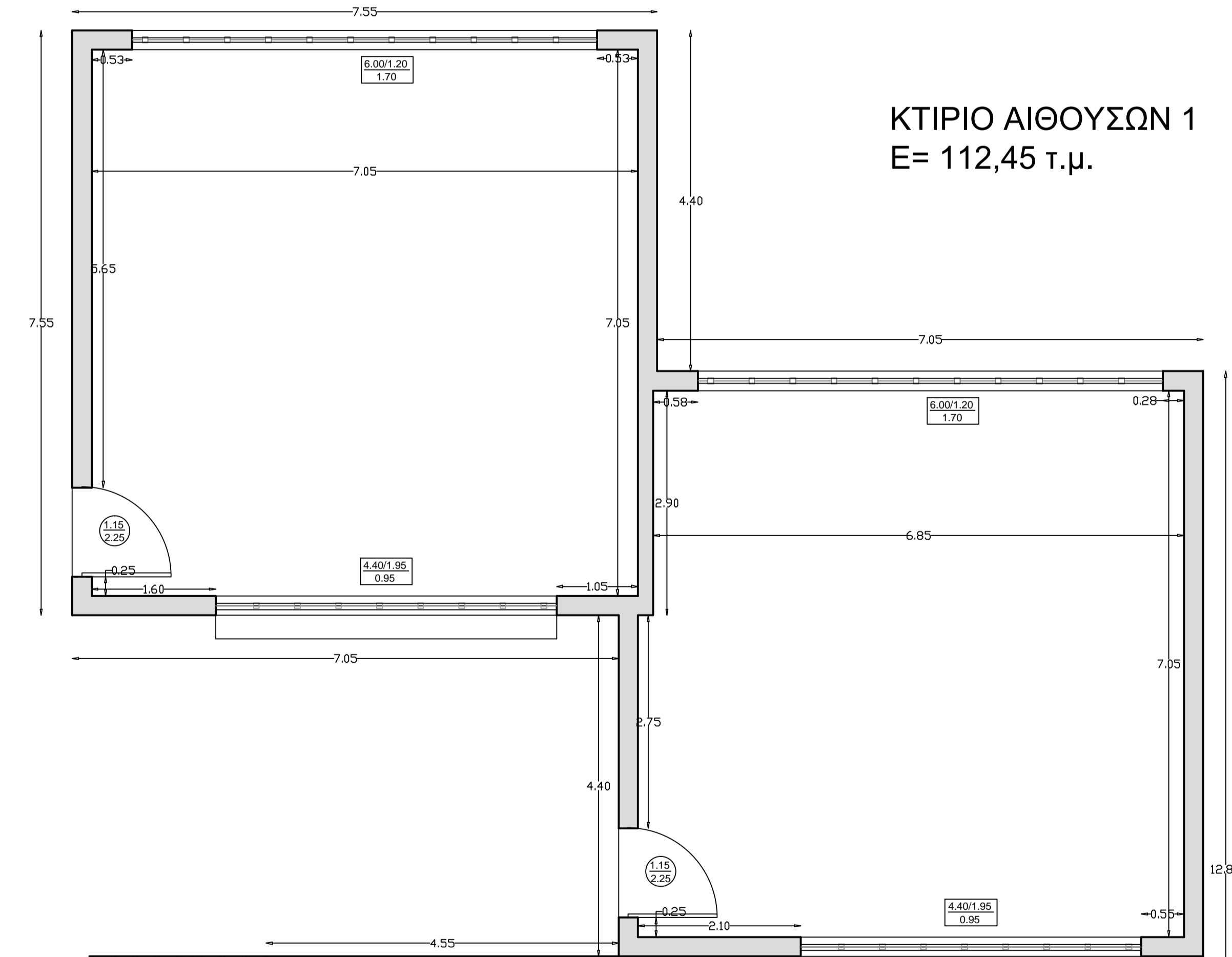

ΚΤΙΡΙΟ ΑΙΘΟΥΣΩΝ 1
Ε = 112,45 τ.μ.

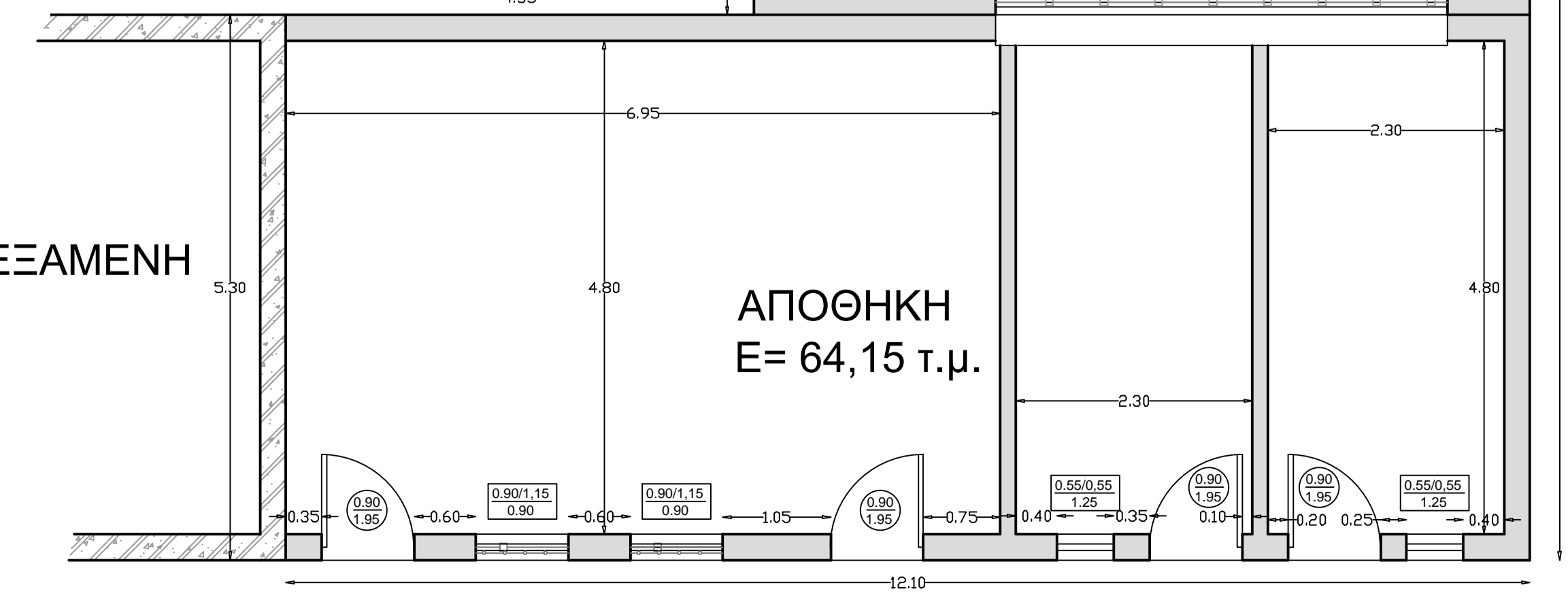

ΥΔΑΤΟΔΕΞΑΜΕΝΗ

ΑΠΟΘΗΚΗ
Ε = 64,15 τ.μ.





ΕΛΛΗΝΙΚΗ ΔΗΜΟΚΡΑΤΙΑ
ΝΟΜΟΣ ΚΥΚΛΑΔΩΝ
ΔΗΜΟΣ ΜΗΛΟΥ

ΥΠΗΡΕΣΙΑ ΤΕΧΝΙΚΩΝ ΕΡΓΩΝ, ΠΡΟΓΡΑΜΜΑΤΙΣΜΟΥ ΚΑΙ ΣΧΕΔΙΑΣΜΟΥ
1/Υ-ΜΑ ΕΛΛΗΝΙΚΩΝ ΚΑΙ ΎΜΕΤΗ-ΣΗ

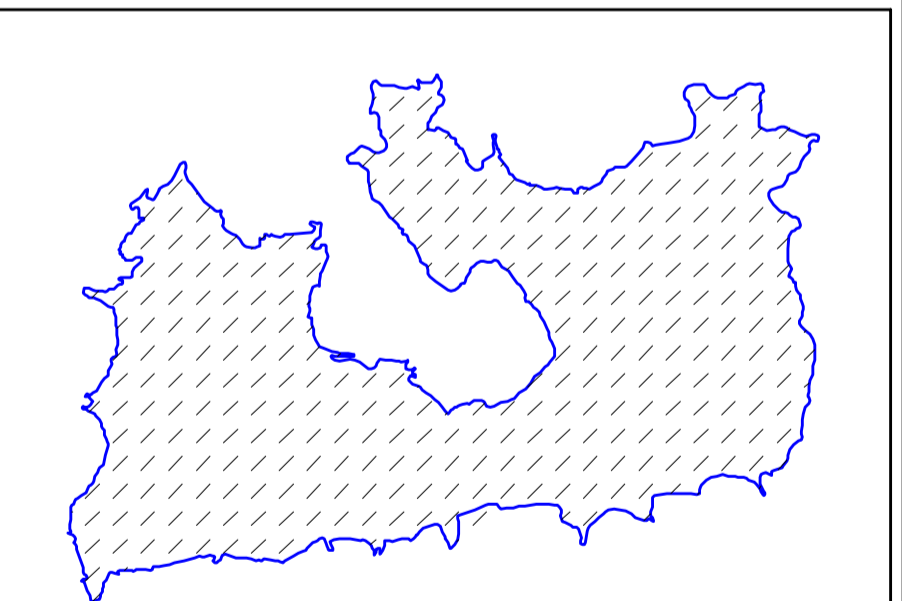

ΝΗΣΟΣ ΜΗΛΟΣ

ΕΡΓΟΔΟΤΗΣ : ΔΗΜΟΣ ΜΗΛΟΥ

ΕΡΓΟ : ΠΑΡΕΜΒΑΣΕΙΣ ΒΕΛΤΙΩΣΕΩΣ ΠΡΟΣΒΑΣΙΜΟΤΗΤΑΣ- ΕΝΕΡΓΕΙΑΚΗΣ ΑΝΑΒΑΘΜΙΣΗΣ ΚΑΙ ΣΤΑΤΙΚΗΣ ΕΝΙΣΧΥΣΗΣ ΔΗΜΟΤΙΚΟΥ ΣΧΟΛΕΙΟΥ ΑΔΑΜΑΝΤΑΣ

ΘΕΣΗ : ΑΔΑΜΑΝΤΑΣ ΔΗΜΟΤΙΚΗ ΕΝΟΤΗΤΑ ΜΗΛΟΥ, ΔΗΜΟΣ ΜΗΛΟΥ, ΔΗΜΟΤΙΚΗ ΚΟΙΝΟΤΗΤΑ ΤΡΙΟΒΑΣΑΛΟΥ

ΘΕΜΑ : ΚΑΤΟΧΕΙΣ (ΚΤΙΡΙΑ ΑΙΘΟΥΣΩΝ 1,2 , W.C. και ΑΠΟΘΗΚΗΣ)

ΚΛΙΜΑΚΑ 1:50	ΑΡ. ΣΧΕΔΙΟΥ Α6	ΗΜΕΡΟΜΗΝΙΑ 29/02/2016
ΣΥΝΤΑΞΗ ΜΕΛΕΤΗΣ ΔΗΜΗΤΡΗΣ ΖΑΓΟΥΡΗΣ ΔΕΣ ΔΟΜΙΚΩΝ ΕΡΓΩΝ	ΕΛΕΓΘΗΚΕ ΜΗΛΟΣ 28-02-2016 Η. Γεωργιάδης ΒΑΣΙΛΙΚΗ ΜΠΡΟΥΤΣΟΥ ΠΟΛΙΤΙΚΟΣ ΜΗΧΑΝΙΚΟΣ Π.Ε.	ΘΕΩΡΗΘΗΚΕ ΜΗΛΟΣ 28-02-2016 Θ. Φαλιφής ΜΑΡΚΟΣ ΤΑΣΙΟΠΟΥΛΟΣ ΠΟΛΙΤΙΚΟΣ ΜΗΧΑΝΙΚΟΣ Τ.Ε.