

Αντικατάσταση κάρτας SIM

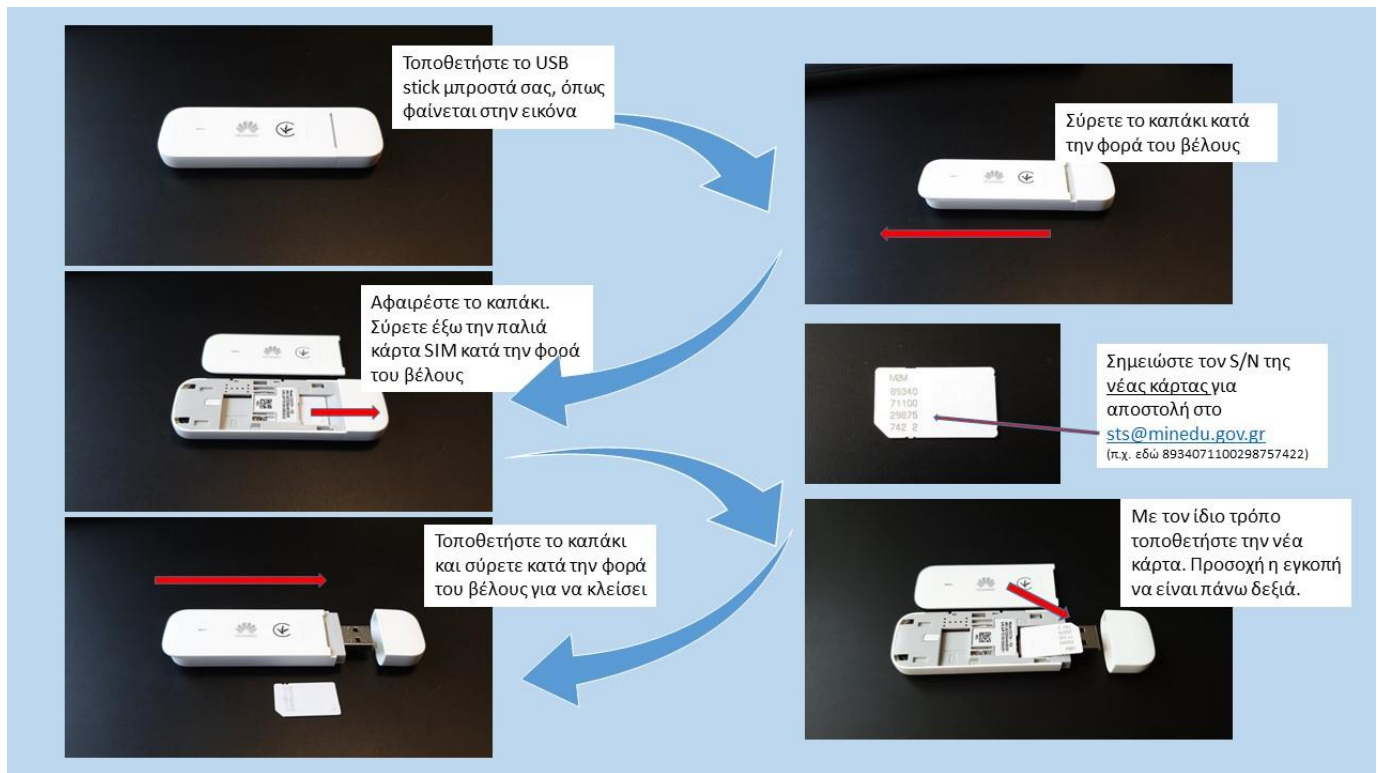

Διαδικασία Ρύθμισης του USB dongle

Με την αλλαγή της κάρτας SIM είναι απαραίτητο να γίνουν κάποιες ρυθμίσεις στο USB dongle όπως περιγράφονται παρακάτω:

Αφού σιγουρευτούμε ότι η κάρτα SIM είναι τοποθετημένη σωστά, βάζουμε το USB dongle σε ένα υπολογιστή. Προσοχή, ο υπολογιστής **δεν πρέπει να είναι συνδεδεμένος** με κάποιο άλλο τρόπο **στο δίκτυο**. Μετά την εγκατάσταση (αυτόματα ή αφού εκτελέσετε το AutoRun.exe από τον δίσκο που θα εμφανιστεί στον υπολογιστή σας) θα ανοίξει η ιστοσελίδα διαχείρισης του dongle, όπως φαίνεται παρακάτω.

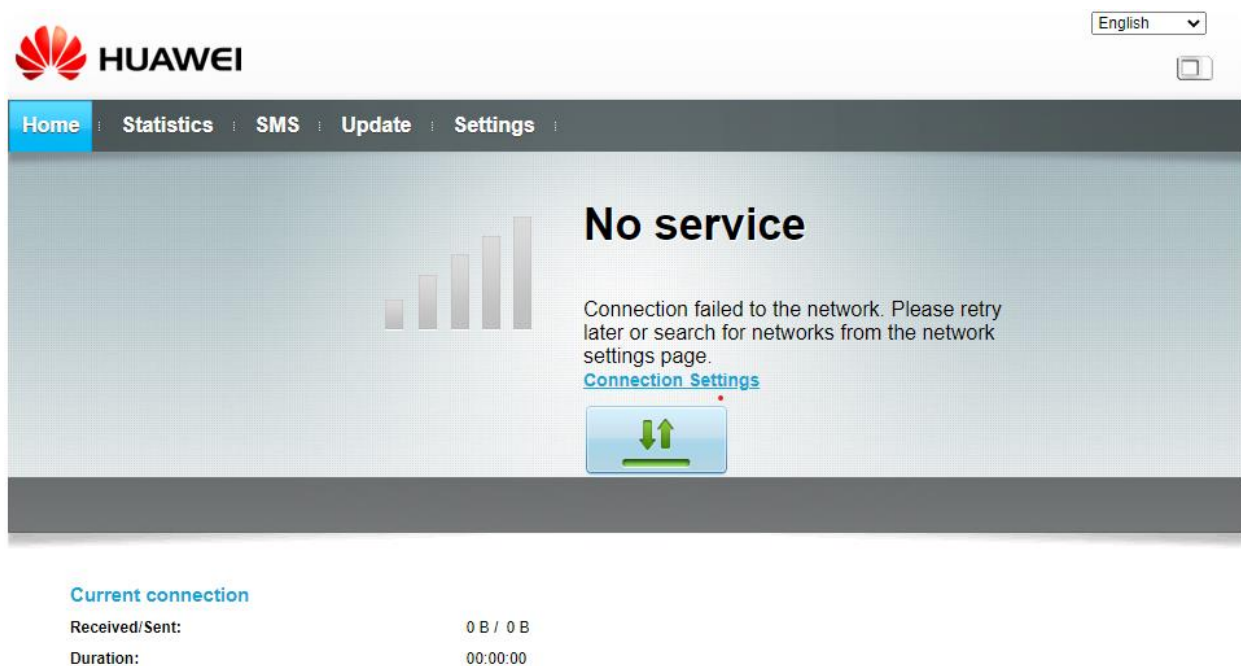

Επιλέγουμε: Settings → Profile Management → New Profile

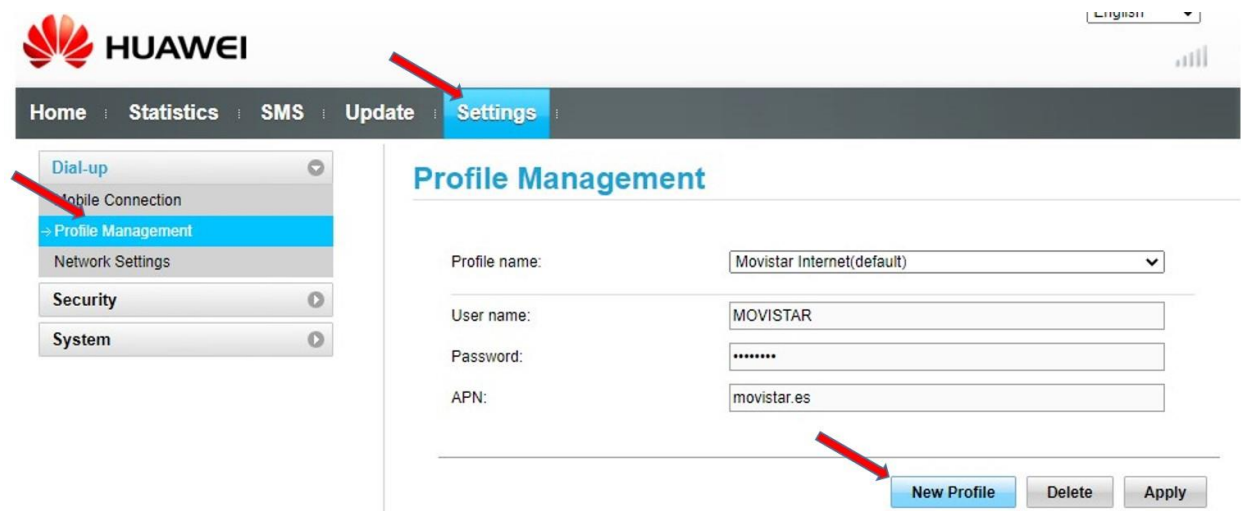

Στο παράθυρο που εμφανίζεται συμπληρώνουμε στα πεδία:

Profile Name: m2m.wind.gr

APN: m2m.wind.gr

Και επιλέγουμε "Save", όπως φαίνεται στην παρακάτω εικόνα

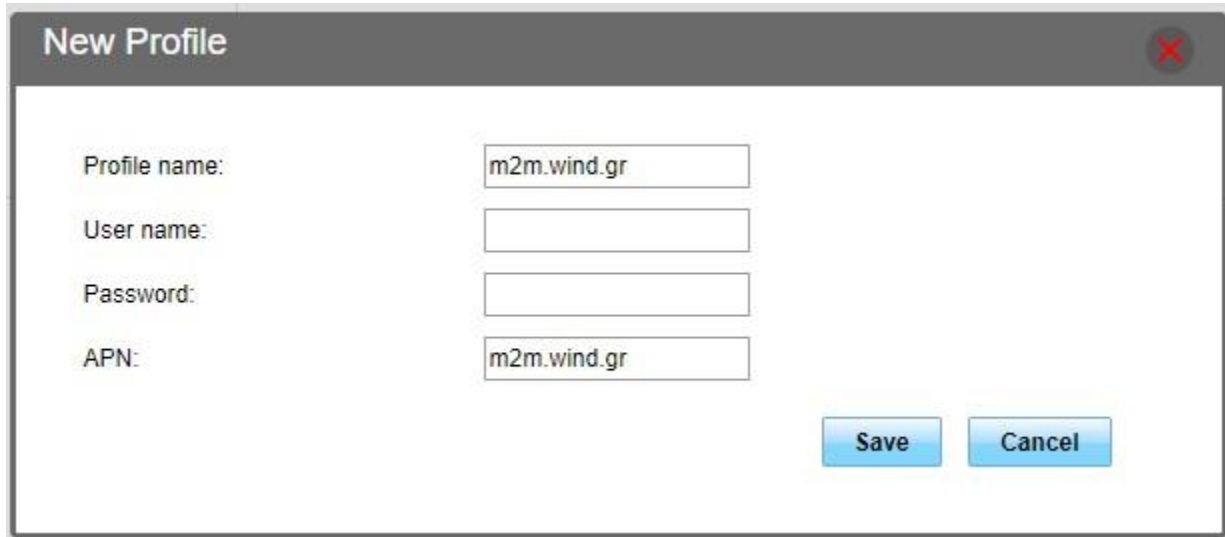

Field	Value
Profile name:	m2m.wind.gr
User name:	
Password:	
APN:	m2m.wind.gr

Buttons: Save, Cancel

Στη συνέχεια επιλέγουμε Settings → Mobile Connections και κάνουμε Enable το Data roaming. Επιβεβαιώνουμε ότι το κουμπάκι δίπλα από το Mobile data γράφει Turn Off (είναι ήδη ενεργό), αλλιώς το πατάμε. Κάνουμε κλικ στο Apply. Η τελική εικόνα θα πρέπει να είναι όπως η παρακάτω:

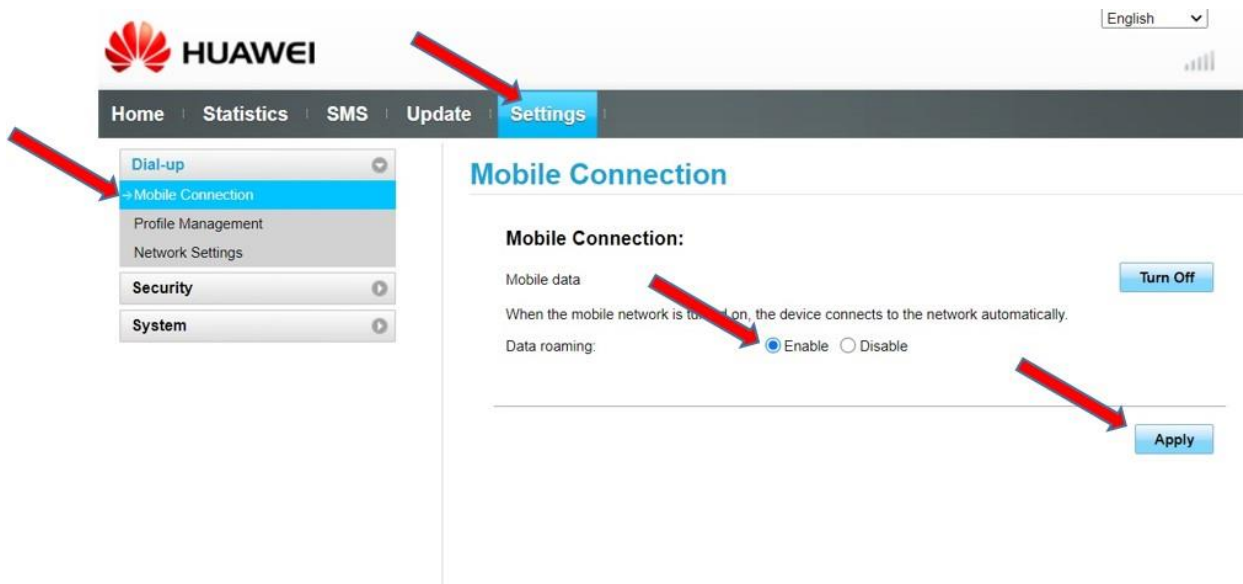

Τέλος επιλέγουμε ξανά Settings → Network Settings και επιβεβαιώνουμε ότι και οι δύο επιλογές έχουν τιμή “Auto”, όπως φαίνεται στην παρακάτω εικόνα.

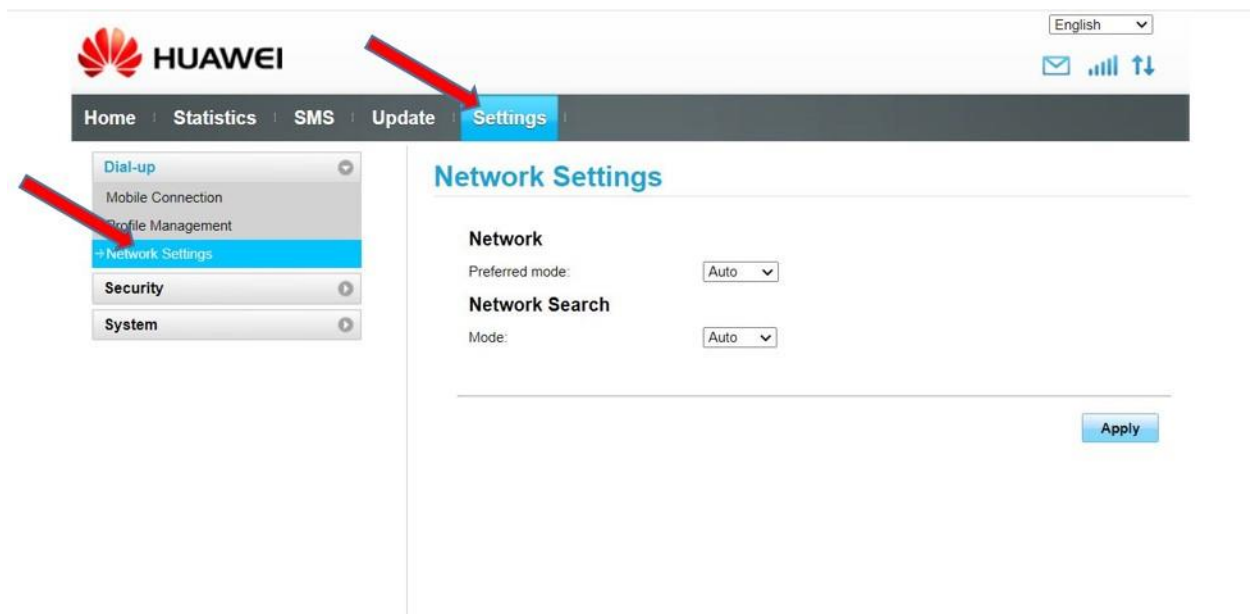

Πλέον το USB stick είναι έτοιμο προς χρήση.